



ΔΗΜΟΣ
ΘΑΣΟΥ

ΔΗΜΟΣ ΘΑΣΟΥ

ΠΑΡΑΡΤΗΜΑ Α



ΕΛΛΗΝΙΚΗ ΔΗΜΟΚΡΑΤΙΑ

ΠΕΡΙΦΕΡΕΙΑΚΗ ΕΝΟΤΗΤΑ: ΑΝΑΤΟΛΙΚΗΣ ΜΑΚΕΔΟΝΙΑΣ ΚΑΙ ΘΡΑΚΗΣ

ΔΗΜΟΣ: ΘΑΣΟΥ

ΔΙΕΥΘΥΝΣΗ ΤΕΧΝΙΚΩΝ ΥΠΗΡΕΣΙΩΝ

Δ/ΝΣΗ: ΠΙΕΡ ΝΤΕ ΒΑΜΠΕΖ 7

Πληροφορίες: ΤΖΙΝΗΣ ΠΑΝΤΕΛΗΣ

Τηλ.: 2593350161

Email: padelis.tzinis@thassos.gr

**ΜΕΛΕΤΗ ΠΡΟΜΗΘΕΙΑΣ ΔΗΜΟΥ ΘΑΣΟΥ:
ΕΞΟΙΚΟΝΟΜΗΣΗ ΕΝΕΡΓΕΙΑΣ
ΣΤΟ ΔΗΜΟΤΙΚΟ ΦΩΤΙΣΜΟ ΜΕ ΤΗΝ ΠΡΟΜΗΘΕΙΑ
& ΕΓΚΑΤΑΣΤΑΣΗ ΦΩΤΙΣΤΙΚΩΝ ΣΩΜΑΤΩΝ ΤΥΠΟΥ LED
& ΤΗΝ ΠΡΟΜΗΘΕΙΑ ΛΑΜΠΤΗΡΩΝ ΤΥΠΟΥ LED**

Αριθμός Μελέτης: 2010/2017



ΠΕΡΙΕΧΟΜΕΝΑ

<u>ΕΙΣΑΓΩΓΗ</u>	3
<u>ΚΕΦΑΛΑΙΟ 1^ο: Αποτύπωση υφιστάμενης κατάστασης Δήμου Θάσου</u>	4
1.1 <u>Μετρήσεις, εξοπλισμός, μεθοδολογία</u>	5
1.2 <u>Δεδομένα καταγραφής</u>	5
1.3 <u>Ψηφιακή απεικόνιση</u>	6
1.4 <u>Παρουσίαση αποτελεσμάτων αποτύπωσης</u>	7
<u>ΚΕΦΑΛΑΙΟ 2^ο: Προτεινόμενες επεμβάσεις και εκτίμηση του ενεργειακού και οικονομικού οφέλους</u>	10
<u>ΚΕΦΑΛΑΙΟ 3^ο – Αποτύπωση της πραγματικής κατανάλωσης ηλεκτρικής ενέργειας των εγκαταστάσεων οδοφωτισμού</u>	17
<u>ΚΕΦΑΛΑΙΟ 4^ο – Προϋπολογισμός υλοποίησης παρέμβασης</u>	18
<u>ΚΕΦΑΛΑΙΟ 5^ο - Συγκεντρικά Αποτελέσματα της ενεργειακής αναβάθμισης συμβατικών φωτιστικών σωμάτων/λαμπτήρων στο δίκτυο οδοφωτισμού του Δήμου</u>	21
<u>ΤΕΧΝΙΚΕΣ ΠΡΟΔΙΑΓΡΑΦΕΣ</u>	23
<u>ΤΙΜΟΛΟΓΙΟ ΜΕΛΕΤΗΣ</u>	36
<u>ΤΙΜΕΣ</u>	23
<u>ΥΠΟΧΡΕΩΣΕΙΣ ΑΝΑΔΟΧΟΥ</u>	33
<u>ΑΝΑΘΕΣΗ ΤΗΣ ΠΡΟΜΗΘΕΙΑΣ</u>	33

ΠΙΝΑΚΕΣ

<u>Πίνακας 1 - Συγκεντρικός πίνακας αποτύπωσης υφιστάμενης κατάστασης φωτιστικών σωμάτων που πρόκειται να αντικατασταθούν</u>	7
<u>Πίνακας 2 - Συγκεντρικός πίνακας εκτίμησης κατανάλωσης ενέργειας υφιστάμενων φωτιστικών σωμάτων που πρόκειται να αντικατασταθούν</u>	9
<u>Πίνακας 3 - Συγκεντρικός πίνακας επεμβάσεων εξοικονόμησης ενέργειας</u>	11
<u>Πίνακας 4 - Συγκεντρικός πίνακας εκτίμησης κατανάλωσης ενέργειας νέων φωτιστικών σωμάτων</u>	15
<u>Πίνακας 5 - Αναλυτικός πίνακας αποτύπωσης υφιστάμενης κατάστασης που αφορά τις πραγματικές καταναλώσεις ενέργειας</u>	17
<u>Πίνακας 6 – Συγκεντρικές δαπάνες προμήθειας και εγκατάστασης νέων φωτιστικών σωμάτων</u>	19
<u>Πίνακας 7 - Συγκεντρικές δαπάνες προμήθειας και εγκατάστασης νέων βραχιόνων στήριξης φωτιστικών σωμάτων</u>	20
<u>Πίνακας 8 - Συγκεντρικά αποτελέσματα</u>	21

ΣΥΝΗΜΜΕΝΑ

Υπολογιστικό Φύλλο Ενεργειακής Αναβάθμισης Οδοφωτισμού (Δήμου Θάσου)



ΔΗΜΟΣ
ΘΑΣΟΥ

Εισαγωγή

Η υποβολή της παρούσας μελέτης γίνεται με σκοπό τη συμμετοχή του Δήμου Θάσου στο πρόγραμμα «Βελτίωση της ενεργειακής αποδοτικότητας σε δημοτικές εγκαταστάσεις οδοφωτισμού» που χρηματοδοτεί το Ταμείο Παρακαταθηκών και Δανείων.

Ο τομέας του οδοφωτισμού στους ΟΤΑ είναι ο δεύτερος κατά σειρά μετά τα αντλιοστάσια μεγαλύτερος καταναλωτής ηλεκτρικής ενέργειας των ΟΤΑ. Το μεγαλύτερο μέρος του δικτύου ηλεκτροφωτισμού των ΟΤΑ περιλαμβάνει φωτιστικά σώματα και λαμπτήρες, εκ των οποίων, τα περισσότερα είναι παλιάς τεχνολογίας με σημαντικά μεγαλύτερη κατανάλωση ενέργειας σε σχέση με τους σύγχρονους. Το γεγονός αυτό, σε συνδυασμό με την ύπαρξη και εδραίωση στην αγορά νέων τεχνολογιών φωτισμού, επιτρέπει την αντικατάσταση παλαιών φωτιστικών σωμάτων και λαμπτήρων με νέα, οδηγώντας στην επίτευξη σημαντικού δυναμικού εξοικονόμησης ενέργειας στον τομέα του οδοφωτισμού.

Σκοπός της Προμήθειας

Στο πλαίσιο των υπηρεσιών φωτισμού που παρέχει ο Δήμος Θάσου στους δημότες του, επιδιώκεται η ανάπτυξη σύγχρονων συστημάτων αστικού φωτισμού με στόχο την μέγιστη γεωγραφική κάλυψη και την βέλτιστη ποιότητα του φωτισμού.

Ειδικότερα προωθείται η αξιοποίηση των σύγχρονων τεχνικών δυνατοτήτων, η βελτίωση της αποδοτικότητας και αποτελεσματικότητας της υπάρχουσας υποδομής, και εν τέλει η αναβάθμιση των παρεχόμενων υπηρεσιών προς τους δημότες.

Η βελτίωση της εξυπηρέτησης των δημοτών (καθώς και των επιχειρήσεων) είναι ένας από τους σημαντικότερους στόχους της προσπάθειας εκσυγχρονισμού του Δήμου.

Η προμήθεια συμβάλλει στην αξιοποίηση της νέας πράσινης τεχνολογίας για την υποστήριξη του Δήμου, στην αναβάθμιση της λειτουργίας του Δικτύου Αστικού Φωτισμού μέσα από τη δημιουργία ενός κρίσιμου πυρήνα υποδομών και εφαρμογών αστικού φωτισμού.

Κύριο αντικείμενο του παρόντος έργου αποτελεί η υλοποίηση των απαραίτητων βελτιστοποιήσεων, αναβαθμίσεων, προσαρμογών-επεκτάσεων στο υφιστάμενο δίκτυο αστικού φωτισμού του Δήμου και η λειτουργία αυτού, με σκοπό την πλήρη γεωγραφική κάλυψη του Δήμου, την αναβάθμιση της παρεχόμενης προς τους δημότες υπηρεσίας φωτισμού και την εξοικονόμηση ενέργειας και πόρων.

Η επιλογή της τεχνολογίας LED έγινε επειδή αφενός προσφέρει εξαιρετική ποιότητα φωτισμού με μεγάλες δυνατότητες κατευθυντικότητας και ομοιομορφίας, και αφετέρου επειδή παρέχει μεγάλης κλίμακας εξοικονόμηση ενέργειας, αφού μπορούν να καλύπτονται οι απαιτήσεις του για την ασφάλεια οχημάτων και πεζών με φωτιστικά πολύ μικρότερης ενεργειακής κατανάλωσης.

Η προτεινόμενη παρέμβαση θα εξασφαλίσει την αναβάθμιση του φωτισμού με ομοιογένεια στις φωτιστικές συνθήκες της πόλης και εναρμόνιση με τα ευρωπαϊκά πρότυπα και κανονισμούς.



ΔΗΜΟΣ
ΘΑΣΟΥ

Κεφάλαιο 1: Υφιστάμενη κατάσταση

Η νήσος Θάσος βρίσκεται στη βόρεια Ελλάδα, αντίκρυ από τις ακτές της Ανατολικής Μακεδονίας. Το μήκος των ακτών της φτάνει τα 115 χλμ. και η επιφάνεια του εδάφους της απλώνεται σε 378,84 τετρ. χλμ. Διοικητικά υπάγεται στο Νομό Καβάλας. Σύμφωνα με την απογραφή της ΕΣΥΕ του 2011, ο πραγματικός πληθυσμός του Δήμου ανέρχεται σε 13.765 κατοίκους.



Μια απόσταση 18 ναυτικών μιλίων τη χωρίζει από την Καβάλα και μόλις 6 μίλια από την Κεραμωτή και το Αεροδρόμιο της Καβάλας. Διοικητικά η Θάσος υπάγεται στην περιφέρεια Ανατολικής Μακεδονίας και Θράκης, ενώ εμπεριέχεται, μαζί με τις νησίδες που την περιβάλλουν, στον ομώνυμο δήμο και στην ομώνυμη περιφερειακή ενότητα. Έδρα του νησιού είναι ο Λιμένας.





ΔΗΜΟΣ ΘΑΣΟΥ

Η αποτύπωση του δικτύου ηλεκτροφωτισμού κοινόχρηστων χώρων του Δήμου είναι κατηγοριοποιημένη ανά Δημοτική Ενότητα (Δ.Ε.) και αφορά:

- Στην καταγραφή των ιστών οδοφωτισμού και των φωτιστικών σωμάτων που είναι εγκατεστημένα σε δρόμους, πεζόδρομους, πλατείες και πάρκα του Δήμου.
- Στην καταγραφή των πινάκων διανομής (pillars) που τροφοδοτούν τις εγκαταστάσεις οδοφωτισμού του Δήμου.
- Στην ψηφιακή απεικόνιση των ανωτέρω (π.χ. .shp, .kml).

1.1 Μετρήσεις, εξοπλισμός, μεθοδολογία

Για την αποτύπωση της υφιστάμενης κατάστασης έγιναν οι παρακάτω μετρήσεις:

- Γεωγραφικών συντεταγμένων, σε τέτοια μορφή ώστε να είναι εφικτή η απεικόνιση σε ψηφιακό χάρτη, κάθε ιστού ηλεκτροφωτισμού ή/και φωτιστικού σώματος και κάθε πίνακα διανομής (pillar) τους.
- Κάθετων αποστάσεων από το οδόστρωμα (ύψος ιστού, ύψος φωτιστικού σώματος).

Η αποτύπωση του τύπου των λαμπτήρων καθώς και ο αριθμός των φωτιστικών σωμάτων έγινε οπτικά μέσω επιτόπιας παρατήρησης ενώ για τον προσδιορισμό της ονομαστικής ισχύος του λαμπτήρα (W) και της απορροφούμενης ισχύος του φωτιστικού σώματος (W), η καταγραφή έγινε από τα φυλλάδια τεχνικών προδιαγραφών που τηρούνται στο αρχείο του Δήμου.

(Όλα τα παραπάνω θα παραδοθούν στον φάκελο ολοκλήρωσης υλοποίησης της προμήθειας προς το ΚΑΠΕ, μετά την ολοκλήρωση της ηλεκτρονικής καταγραφής του υφιστάμενου δικτύου φωτισμού.)

1.2 Δεδομένα καταγραφής

Η αποτύπωση περιλαμβάνει τα ακόλουθα δεδομένα:

Δεδομένα ιστών οδοφωτισμού και φωτιστικών σωμάτων

- ο Γεωδαιτικές συντεταγμένες ιστού ή/και φωτιστικό σώματα (π.χ. σε περίπτωση που δεν τοποθετείται επί ιστού) σε τέτοια μορφή ώστε να είναι εφικτή η απεικόνιση σε ψηφιακό χάρτη.
- ο Δημοτική Ενότητα χωροθέτησης του ιστού.
- ο Ονομασία οδού – πεζόδρομου – πλατείας - πάρκου όπου τοποθετείται ο ιστός ή/και το φωτιστικό σώμα.



ΔΗΜΟΣ ΘΑΣΟΥ

- ο Στοιχεία ιστού:
 - i. Τύπος ιστού (υλικό κατασκευής).
 - ii. Κυριότητα ιστού.
 - iii. Αριθμός φωτιστικών σωμάτων ανά ιστό.
 - iv. Κάθετο ύψος ιστού.
 - v. Μοναδικός κωδικός ταυτοποίησης (ID) ιστού οδοφωτισμού.

- ο Στοιχεία φωτιστικού σώματος και λαμπτήρα
 - i. Τεχνολογία λαμπτήρα.
 - ii. Ονομαστική ισχύς λαμπτήρα (W).
 - iii. Τύπος φωτιστικού σώματος.
 - iv. Συνολική ισχύς φωτιστικού σώματος (W).
 - v. Κατάσταση λειτουργίας του φωτιστικού σώματος.
 - vi. Κάθετο ύψος του φωτιστικού σώματος από το οδόστρωμα.

- ο Δεδομένα πινάκων διανομής (pillars)
 - i. Μοναδικός κωδικός ταυτοποίησης (ID) του πίνακα διανομής (pillar).
 - ii. Γεωδαιτικές συντεταγμένες του πίνακα σε τέτοια μορφή ώστε να είναι εφικτή η απεικόνιση σε ψηφιακό χάρτη.
 - iii. Δημοτική Ενότητα χωροθέτησης πίνακα διανομής.
 - iv. Ονομασία οδού – πεζόδρομου – πλατείας - πάρκου όπου τοποθετείται ο πίνακας.
 - v. Κωδικοί ταυτοποίησης ιστών που τροφοδοτούνται από τον πίνακα.
 - vi. Κωδικοί ταυτοποίησης φωτιστικών σωμάτων που δεν τοποθετούνται σε ιστό (π.χ. εναέριο, επίτοιχο).
 - vii. Αριθμός παροχής του παρόχου ηλεκτρικής ενέργειας του συγκεκριμένου πίνακα.
 - viii. Κατανάλωση ηλεκτρικής ενέργειας (kWh) για το πιο πρόσφατα διαθέσιμο πλήρες έτος λειτουργίας, όπως αυτό προκύπτει από τους λογαριασμούς ηλεκτρικής ενέργειας του παρόχου ενέργειας.

(Όλα τα παραπάνω θα παραδοθούν στον φάκελο ολοκλήρωσης υλοποίησης της προμήθειας προς το ΚΑΠΕ, μετά την ολοκλήρωση της ηλεκτρονικής καταγραφής του υφιστάμενου δικτύου φωτισμού.)

1.3 Ψηφιακή απεικόνιση

Τα δεδομένα καταγραφής (ιστοί, φωτιστικά σώματα, λαμπτήρες, πίνακες διανομής) θα απεικονίζονται ψηφιακά σε αρχείο τύπου GIS (π.χ. .shp, .kml κλπ.) με γεωγραφικό υπόβαθρο (π.χ. Google Map, ΓΥΣ, Κτηματολόγιο κλπ.).



(Όλα τα παραπάνω θα παραδοθούν στον φάκελο ολοκλήρωσης υλοποίησης της προμήθειας προς το ΚΑΠΕ, μετά την ολοκλήρωση της ηλεκτρονικής καταγραφής του υφιστάμενου δικτύου φωτισμού.)

1.4 Παρουσίαση αποτελεσμάτων υφιστάμενου δικτύου φωτισμού

Με την παρούσα μελέτη προβλέπεται η αντικατάσταση των κάτωθι συμβατικών φωτιστικών του Καλλικρατικού Δήμου Θάσου με απώτερο σκοπό τον εκσυγχρονισμό του φωτισμού στον Δήμο καθώς και την εξοικονόμηση ενέργειας.

Στον παρακάτω Πίνακα 1 παρουσιάζονται τα συγκεντρωτικά αποτελέσματα της υφιστάμενης κατάστασης του δικτύου φωτισμού του δήμου.

Πίνακας 1 – Συγκεντρωτικός πίνακας αποτύπωσης υφιστάμενης κατάστασης φωτιστικών σωμάτων που πρόκειται να αντικατασταθούν

Τεχνολογία Λαμπτήρα/ Φωτιστικού Σώματος	Ισχύς Συμβατικού Λαμπτήρα/ Φωτιστικού Σώματος	Ισχύς Συμβατικού Συστήματος Φωτιστικού Σώματος	Συνολικός αριθμός σε λειτουργία	Συνολικός αριθμός εκτός λειτουργίας
	(W)	(W)		
ΣΥΝΟΛΟ	1.668	1.925	6.550	0
Παλαιά συμβατικά φωτιστικά σώματα επί ιστού σε μεταλλικούς ιστούς ύψους 8-10 μέτρων με λαμπτήρα 400W (Na400W)	400	460,00	140	0
Παλαιά συμβατικά φωτιστικά σώματα επί ιστού σε μεταλλικούς ιστούς ύψους 8-10 μέτρων με λαμπτήρα (Na250W)	250	287,50	100	0
Παλαιά συμβατικά φωτιστικά σώματα επί ιστού σε μεταλλικούς ιστούς ύψους 8-10 μέτρων με λαμπτήρα (Na250W)	250	287,50	830	0
Παλαιά συμβατικά φωτιστικά σώματα επί ιστού σε ξύλινους καιτσιμεντένιους ιστούς, ύψους 5-10 μέτρων (Na150W)	150	172,50	70	0
Παλαιά συμβατικά φωτιστικά σώματα επί ιστού σε ξύλινους καιτσιμεντένιους ιστούς, ύψους 5-10 μέτρων (Hg125W)	125	150,00	340	0
Παλαιά συμβατικά φωτιστικά σώματα παραδοσιακού τύπου ύψους 3-4 μέτρων τύπου μπάλας με λαμπτήρα των 70W (TR70W)	70	84,00	150	0
Συμβατικός Προβολέας με λαμπτήρα των 400W (FLL400W)	400	460,00	20	0
λαμπτήρας οικονομίας E27 των 23W (E27-23W)	23	23,00	4.900	0



ΔΗΜΟΣ
ΘΑΣΟΥ

Παρουσίαση αποτελεσμάτων εκτίμησης κατανάλωσης ηλεκτρικής ενέργειας

Στον Πίνακα 2 παρουσιάζονται τα συγκεντρωτικά αποτελέσματα της εκτίμησης της κατανάλωσης ηλεκτρικής ενέργειας των υφιστάμενων φωτιστικών σωμάτων που πρόκειται να αντικατασταθούν.

Για την εκτίμηση της ετήσιας κατανάλωσης ηλεκτρικής ενέργειας των υφιστάμενων φωτιστικών σωμάτων λαμβάνονται υπόψη τα παρακάτω:

- Ετήσιες ώρες λειτουργίας φωτιστικού σώματος (=11,90 ώρες/24ωρο)
- Κόστος ηλεκτρικής ενέργειας (λαμβάνεται 0,15 €/kWh). Η τιμή αυτή μπορεί να αναπροσαρμόζεται ανάλογα με την μεταβολή των τιμολογίων παροχής ηλεκτρικής ενέργειας (ΦΟΠ, κλπ).



ΔΗΜΟΣ
ΘΕΣΣΟΥ

Πίνακας 2 – Συγκεντρωτικός πίνακας εκτίμησης κατανάλωσης ενέργειας υφιστάμενων φωτιστικών σωμάτων που πρόκειται να αντικατασταθούν.

A	B	Γ	Δ	Ε	ΣΤ	Z	H	Θ
Τεχνολογία Λαμπτήρα/ Φωτιστικού Σώματος	Ισχύς Συμβατικού Λαμπτήρα	Ισχύς Συμβατικού Συστήματος Φωτιστικού	Συνολικός αριθμός σε λειτουργία	Συνολικός αριθμός εκτός λειτουργίας	Ώρες λειτουργίας	Συνολική κατανάλωση ηλεκτρικής ενέργειας (Γ x Δ x ΣΤ)	Κόστος ηλεκτρικής ενέργειας	Ετήσια Δαπάνη (Z x H)
	(W)	(W)			Ώρες	kWh	€/kWh	€/έτος
ΣΥΝΟΛΟ	1.668,00	1.924,50	6.550,00	0,00	34.748,00	2.299.231,73	1,20	344.884,76
Παλαιά συμβατικά φωτιστικά σώματα επί ιστού σε μεταλλικούς ιστούς ύψους 8-10 μέτρων με λαμπτήρα 400W (Na400W)	400	460,00	140	0	4.343,50	279.721,40	0,1500	41.958,21
Παλαιά συμβατικά φωτιστικά σώματα επί ιστού σε μεταλλικούς ιστούς ύψους 8-10 μέτρων με λαμπτήρα (Na250W)	250	287,50	100	0	4.343,50	124.875,63	0,1500	18.731,34
Παλαιά συμβατικά φωτιστικά σώματα επί ιστού σε μεταλλικούς ιστούς ύψους 8-10 μέτρων με λαμπτήρα (Na250W)	250	287,50	830	0	4.343,50	1.036.467,69	0,1500	155.470,15
Παλαιά συμβατικά φωτιστικά σώματα επί ιστού σε ξύλινους και τσιμεντένιους ιστούς, ύψους 5-10 μέτρων (Na150W)	150	172,50	70	0	4.343,50	52.447,76	0,1500	7.867,16
Παλαιά συμβατικά φωτιστικά σώματα επί ιστού σε ξύλινους και τσιμεντένιους ιστούς, ύψους 5-10 μέτρων (Hg125W)	125	150,00	340	0	4.343,50	221.518,50	0,1500	33.227,78
Παλαιά συμβατικά φωτιστικά σώματα παραδοσιακού τύπου ύψους 3-4 μέτρων τύπου μπάλας με λαμπτήρα των 70W (TR70W)	70	84,00	150	0	4.343,50	54.728,10	0,1500	8.209,22
Συμβατικός Προβολέας με λαμπτήρα των 400W (FLL400W)	400	460,00	20	0	4.343,50	39.960,20	0,1500	5.994,03
Λαμπτήρας οικονομίας E27 των 23W (E27-23W)	23	23,00	4.900	0	4.343,50	489.512,45	0,1500	73.426,87



ΔΗΜΟΣ
ΘΑΣΟΥ

Κεφάλαιο 2:

Προτεινόμενες επεμβάσεις και εκτίμηση του ενεργειακού και οικονομικού οφέλους

2.1 Πίνακας αντικατάστασης λαμπτήρων / φωτιστικών

Με την παρούσα μελέτη προβλέπεται η αγορά / προμήθεια και εγκατάσταση των παρακάτω φωτιστικών και λαμπτήρων τύπου LED, αξιοποιώντας έτσι τις σύγχρονες τεχνικές δυνατότητες που βελτιώνουν την αποδοτικότητα και την αποτελεσματικότητα της υπάρχουσας υποδομής και αναβαθμίζουν τις παρεχόμενες υπηρεσίες προς τους δημότες του Δήμου Θάσου.

Στον παρακάτω Πίνακα 3 παρουσιάζονται τα συγκεντρωτικά αποτελέσματα των προτεινόμενων επεμβάσεων.



Πίνακας 3 – Συγκεντρωτικός πίνακας επεμβάσεων εξοικονόμησης ενέργειας

ΠΡΙΝ			ΜΕΤΑ				
Τεχνολογία Λαμπτήρα/ Φωτιστικού Σώματος	Ισχύς Συμβατικού Λαμπτήρα/ Φωτιστικού Σώματος	Ισχύς Συμβατικού Συστήματος Φωτιστικού Σώματος	Τεχνολογία Σύγχρονου Λαμπτήρα/ Φωτιστικού Σώματος	Ισχύς Σύγχρονου Λαμπτήρα	Ισχύς Σύγχρονου Συστήματος Φωτιστικού	Δυνατότητα Dimming	Αριθμός φωτιστικών σωμάτων
	(W)	(W)		(W)	(W)	(ναι/όχι)	
ΣΥΝΟΛΟ							6.550
Παλαιά συμβατικά φωτιστικά σώματα επί ιστού σε μεταλλικούς ιστούς ύψους 8-10 μέτρων με λαμπτήρα 400W (Na400W)	400	460,00	LED Ισχύος 120 W, χωρίς βραχίονα	125,45	125,45	ΌΧΙ	140
Παλαιά συμβατικά φωτιστικά σώματα επί ιστού σε μεταλλικούς ιστούς ύψους 8-10 μέτρων με λαμπτήρα (Na250W)	250	287,50	LED Ισχύος 120 W, χωρίς βραχίονα	125,45	125,45	ΌΧΙ	100
Παλαιά συμβατικά φωτιστικά σώματα επί ιστού σε μεταλλικούς ιστούς ύψους 8-10 μέτρων με λαμπτήρα (Na250W)	250	287,50	LED Ισχύος 75 W, χωρίς βραχίονα	76,19	76,19	ΌΧΙ	830
Παλαιά συμβατικά φωτιστικά σώματα επί ιστού σε ξύλινους και τσιμεντένιους ιστούς, ύψους 5-10 μέτρων (Na150W)	150	172,50	LED Ισχύος 75 W, χωρίς βραχίονα	76,19	76,19	ΌΧΙ	70
Παλαιά συμβατικά φωτιστικά σώματα επί ιστού σε ξύλινους και τσιμεντένιους ιστούς, ύψους 5-10 μέτρων (Hg125W)	125	150,00	LED Ισχύος 50 W, χωρίς βραχίονα	55,24	55,24	ΌΧΙ	340
Παλαιά συμβατικά φωτιστικά σώματα παραδοσιακού τύπου ύψους 3-4 μέτρων τύπου μπαλιάς με λαμπτήρα των 70W (TR70W)	70	84,00	Φωτιστικά σώματα τύπου LED, καλωπιστικού τύπου, κορυφής επί ιστού 45W (LEDTR45W)	45	45	ΌΧΙ	150
Συμβατικός Προβολέας με λαμπτήρα των 400W (FLL400W)	400	460,00	LED Ισχύος 75 W, τύπου προβολέα (LEDFLL80W)	76,47	76,47	ΌΧΙ	20
Λαμπτήρας οικονομίας E27 των 23W (E27- 23W)	23	23,00	λαμπτήρας LED E27 11W (LEDE27-11W)	11	11	ΌΧΙ	4.900



Τα παραπάνω φωτιστικά και λαμπτήρες LED είναι πράσινης τεχνολογίας, παρέχουν ποιοτικά και ποσοτικά αναβαθμισμένο φωτιστικό αποτέλεσμα, για την εξυπηρέτηση των αναγκών της εύρυθμης λειτουργίας φωτισμού στον Δήμο Θάσου.

2.2 Ενεργειακά και Οικονομικά Οφέλη

Αναμενόμενα αποτελέσματα του έργου:

Ποσοτική και ποιοτική βελτίωση του αστικού φωτισμού: Η υλοποίηση του παρόντος έργου θα συντελέσει στην ποσοτική και ποιοτική βελτίωση του αστικού φωτισμού και στην μείωση του χρόνου εντοπισμού και επιδιόρθωσης των βλαβών του δικτύου και συνεπώς και στην εξοικονόμηση χρόνου και πόρων. Αξίζει να σημειωθεί ότι, στην παρούσα φάση, θα καλυφθεί κατ' ελάχιστον το 80% του φωτισμού του Δήμου, και ειδικότερα των κοινόχρηστων χώρων και οδών σε ολόκληρη την επικράτεια του Δήμου.

Εξοικονόμηση: Η υλοποίηση του παρόντος έργου θα συντελέσει στην βραχυπρόθεσμη εξοικονόμηση ενέργειας (μείωση της κατανάλωσης ηλεκτρικής ενέργειας για την ίδια ποσοτικά και βελτιωμένη ποιοτικά υπηρεσία / σταθεροποίηση της κατανάλωσης ηλεκτρικής ενέργειας για βελτιωμένη ποιοτικά και αυξημένη ποσοτικά υπηρεσία), και στην μεσομακροπρόθεσμη μείωση του σχετικού κόστους για τον Δήμο (αυξημένη διάρκεια ζωής υλικών, ύπαρξη και ομοιομορφία ανταλλακτικών – οικονομίες κλίμακος).

Καλύτερη εξυπηρέτηση του Δημότη: Ο Δημότης θα έχει βραχυπρόθεσμα, καλύτερες υπηρεσίες φωτισμού των κοινόχρηστων χώρων καθώς και ποιοτικά αναβαθμιζόμενο φωτιστικό αποτέλεσμα, χωρίς αύξηση των τελών φωτισμού και μεσομακροπρόθεσμα πιθανή μείωση των τελών φωτισμού.

2.3 Πλεονεκτήματα

Τα φωτιστικά και λαμπτήρες τύπου LED σεβόμενα το περιβάλλον, παρέχουν καθαρής και προηγμένης τεχνολογίας φωτισμό. Χρησιμοποιούν λιγότερη ενέργεια από τις συμβατικές λύσεις φωτισμού, επιτυγχάνοντας έτσι τη δραστική μείωση των εκπομπών διοξειδίου του άνθρακα. Αποτελούν την καλύτερη λύση φωτισμού, στα πλαίσια ανάπτυξης μορφών πράσινης ενέργειας. Ειδικότερα τα πλεονεκτήματα των φωτιστικών και λαμπτήρων τύπου LED είναι τα παρακάτω:

- ✚ Διάρκεια ζωής – οι δίοδοι φωτοεκπομπής LED έχουν δέκα φορές μεγαλύτερο χρόνο ζωής από τους λαμπτήρες οικονομίας και εξαιρετικά πολύ μεγαλύτερο χρόνο από τους λαμπτήρες πυρακτώσεως.



ΔΗΜΟΣ ΘΑΣΟΥ

- ✚ Ανθεκτικότητα- Επειδή τα φωτιστικά και οι λαμπτήρες LED δεν έχουν γυάλινο περίβλημα και αποτελούνται κυρίως από αλουμίνιο και πολυκαρβονικό υλικό είναι ανθεκτικά και δεν σπάνε όπως οι κλασσικοί λαμπτήρες.
- ✚ Θερμοκρασία- οι δίοδοι φωτοεκπομπής LED δεν εκπέμπουν θερμότητα κατά την διάρκεια λειτουργίας τους αποτρέποντας το φωτιστικό ή τον λαμπτήρα από το να θερμανθεί και να συμβάλλει στην αύξηση θερμοκρασίας του χώρου στον οποίο βρίσκεται εγκατεστημένο.
- ✚ Δεν περιέχουν υδράργυρο (του οποίου έχει απαγορευτεί η χρήση του) - Δεν χρησιμοποιείται υδράργυρος για την κατασκευή των φωτιστικών και λαμπτήρων LED.
- ✚ Αποδοτικότητα - τα φωτιστικά και οι λαμπτήρες LED καταναλώνουν λιγότερο ρεύμα και συμβάλλουν στην οικονομία με την εξαιρετικά υψηλή διάρκεια ζωής τους.
- ✚ Έξυπνα φωτιστικά - τα φωτιστικά και λαμπτήρες τύπου LED είναι από την κατασκευή του έξυπνα, διότι υπάρχει δυνατότητα έλεγχου και διαχείρισης αυτών εφόσον συνδεθούν με κεντρικό σύστημα διαχείρισης φωτισμού. Επιπλέον μπορούν να δίνουν διάφορες πληροφορίες προς εξυπηρέτηση του πολίτη ανάλογα με τις ανάγκες του Δήμου.
- ✚ Μείωση ατυχημάτων κατά την διάρκεια της νύχτας λόγω της καλύτερης απόδοσης φωτισμού - ύστερα από μελέτες από διεθνή ινστιτούτα έχει αποδειχθεί ότι τα παλαιού τύπου συμβατικά φωτιστικά με τον υπερβολικά θερμό (κίτρινο) φωτισμό προκαλούν το φαινόμενο της υπνηλίας στους οδηγούς. Το φως ημέρας το οποίο παρέχουν τα νέας τεχνολογίας φωτιστικά και λαμπτήρες LED προκαλεί εγρήγορση στο μάτι του παρατηρητή (οδηγού) με αποτέλεσμα να βελτιώνεται η αντίληψη αυτών.

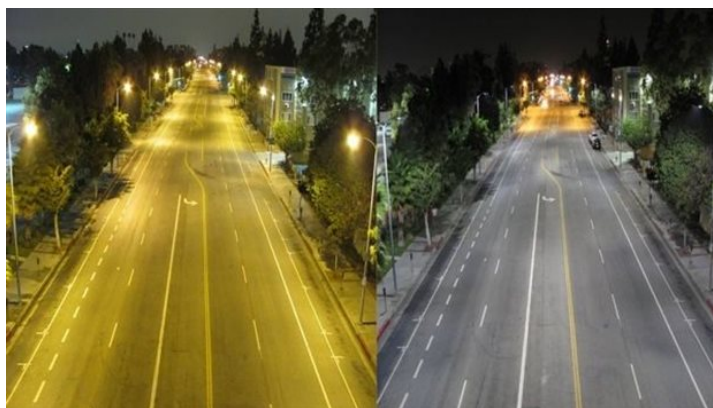

- ✚ Μείωση της εγκληματικότητας και του αισθήματος φόβου των δημοτών λόγω της αισθητικής και ποιοτικής αναβάθμισης του φωτιστικού αποτελέσματος και του χρώματος φωτός (φως ημέρας) που εκπέμπουν οι δίοδοι φωτοεκπομπής LED. Έχει αποδειχθεί παγκοσμίως βάση διεθνών μελετών ότι η ποσοτική και ποιοτική αναβάθμιση φωτισμού είναι αποτρεπτική στην εκδήλωση εγκληματικών πράξεων και βίας σε δημόσιους χώρους.



ΔΗΜΟΣ
ΘΑΣΟΥ

2.4 Εκπομπές Ρύπων CO₂

Τα φωτιστικά και οι λαμπτήρες LED παρέχουν μεγάλη εξοικονόμηση ενέργειας, αφού αφενός καταναλώνουν πολύ λιγότερη ηλεκτρική ισχύ από τους συμβατικούς λαμπτήρες και αφετέρου δεν έχουν μεγάλες απώλειες σε θερμότητα. Αυτό έχει πολύ ευεργετικά αποτελέσματα για το περιβάλλον, καθώς ελάττωση των αναγκών για ηλεκτρική ενέργεια σημαίνει λιγότερες ώρες λειτουργίας των μονάδων παραγωγής, οι οποίες επιβαρύνουν σημαντικά το περιβάλλον με εκπομπές CO₂ και άλλων αέριων ρύπων, ή στην περίπτωση των διάρκειας ζωής της LED. Επιπλέον, λόγω της μεγάλης διάρκειας ζωής τους, οι LED δεν χρειάζονται συχνή αντικατάσταση και έτσι μειώνεται ο συνολικός όγκος των απορριμάτων. Ένας τρίτος λόγος, που οι LED θεωρούνται ιδιαίτερα φιλικές προς το περιβάλλον, είναι ότι, σε αντίθεση με λαμπτήρες άλλων τεχνολογιών, οι LED δεν περιέχουν ουσίες όπως γυαλί, ίνες υδραργύρου, μόλυβδο και άλλα τοξικά υλικά.

Στον κάτωθι πίνακα δίνεται το πόσο διοξείδιο του άνθρακα (CO₂), σε τόνους, εκλύεται στην ατμόσφαιρα, σύμφωνα με την κατανάλωση ενέργειας σε KW, του Δήμου, ανά έτος.

ΠΙΝΑΚΑΣ ΕΚΠΟΜΠΩΝ ΡΥΠΩΝ CO ₂	Εγκατεστημένοι Συμβατικοί Λαμπτήρες	Φωτιστικά τύπου LED
Συνολική Κατανάλωση KW ανά έτος	2.299.232 KW	780.266 KW
Εκτιμώμενη μείωση εκπομπών ρύπων ανά έτος	1.502,26 ΤΟΝΟΙ CO ₂	

Ύστερα από αντικατάσταση του συμβατικού φωτισμού με φωτιστικά και λαμπτήρες τύπου LED πράσινης τεχνολογίας, σημειώνεται μια τεράστια μείωση εκπομπών ρύπων στην ατμόσφαιρα συμβάλλοντας έτσι σαν Δήμος σε ένα πιο καθαρό και υγιεινό περιβάλλον.



2.5 Πίνακες κατανάλωσης – Οικονομικό Όφελος

Στη συνέχεια δίνεται ένας συγκριτικός πίνακας (πίνακας 4) στον οποίο παρουσιάζονται τα συγκεντρωτικά αποτελέσματα της εκτίμησης της κατανάλωσης ηλεκτρικής ενέργειας των νέων φωτιστικών σωμάτων τύπου LED:

Πίνακας 4 – Συγκεντρωτικός πίνακας επεμβάσεων εξοικονόμησης ενέργειας

A	B	Γ	Δ	Ε	ΣΤ	Z	H	Θ	I	K
Τεχνολογία Σύγχρονου Λαμπτήρα/ Φωτιστικού Σώματος	Ισχύς Σύγχρονου Λαμπτήρα	Ισχύς Σύγχρονου Συστήματος Φωτιστικού	Δυνατότητα Dimming*	Μείωση κατανάλωσης ως αποτέλεσμα του dimming	Αριθμός σε λειτουργία	Αριθμός εκτός λειτουργίας	Ώρες λειτουργίας	Κατανάλωση ηλεκτρικής ενέργειας [[Γ x ΣΤ x Η) (1-E)/100]	Κόστος ηλεκτρικής ενέργειας	Ετήσια Δαπάνη (Θ x I)
	(W)	(W)	(Ναι/Όχι)	%			Ώρες	kWh	€/kWh	€/έτος
ΣΥΝΟΛΟ					6.550	0		780.266,35		117.039,95
LED Ισχύος 120 W, χωρίς βραχίονα	125,45	125,45	ΌΧΙ		140	0	4.343,50	76.284,89	0,1500	11.442,73
LED Ισχύος 120 W, χωρίς βραχίονα	125,45	125,45	ΌΧΙ		100	0	4.343,50	54.489,21	0,1500	8.173,38
LED Ισχύος 75 W, χωρίς βραχίονα	76,19	76,19	ΌΧΙ		830	0	4.343,50	274.672,95	0,1500	41.200,94
LED Ισχύος 75 W, χωρίς βραχίονα	76,19	76,19	ΌΧΙ		70	0	4.343,50	23.165,19	0,1500	3.474,78
LED Ισχύος 50 W, χωρίς βραχίονα	55,24	55,24	ΌΧΙ		340	0	4.343,50	81.577,88	0,1500	12.236,68
Φωτιστικά σώματα τύπου LED, καλλωπιστικού τύπου, κορυφής επί ιστού 45W (LEDTR45W)	45	45	ΌΧΙ		150	0	4.343,50	29.318,63	0,1500	4.397,79
LED Ισχύος 75 W, τύπου προβολέα (LEDFLL80W)	76,47	76,47	ΌΧΙ		20	0	4.343,50	6.642,95	0,1500	996,44
λαμπτήρας LED E27 11W (LEDE27-11W)	11	11	ΌΧΙ		4.900	0	4.343,50	234.114,65	0,1500	35.117,20



ΔΗΜΟΣ
ΘΑΣΟΥ

Θα θέλαμε να επισημάνουμε ότι το παραπάνω ποσό, **(227.844,81 € X 10 έτη = 2.278.448,10 €)** μας δείχνει μόνο το όφελος που θα προκύψει από την διαφορά κατανάλωσης ρεύματος.

Για παράδειγμα δεν συμπεριλαμβάνονται οι πάγιες δαπάνες συντήρησης των συμβατικών (παλαιών) φωτιστικών όπως μέρος αυτών φαίνεται παρακάτω:

ΟΦΕΛΟΣ ΑΠΟ ΜΕΙΩΜΕΝΟ ΚΟΣΤΟΣ ΣΥΝΤΗΡΗΣΗΣ							
Α/Α	ΕΙΔΟΣ	ΜΟΝΑΔΑ	ΠΟΣΟ ΤΗΤΑ/ ΕΤΟΣ			ΚΟΣΤΟ Σ/ΤΕΜ. €	ΧΡΗΜΑΤΙΚΟ ΟΦΕΛΟΣ ΑΝΑ ΕΤΟΣ €
1	ΕΚΤΙΜΩΜΕΝΟ ΚΟΣΤΟΣ ΛΑΜΠΗΡΩΝ CFL ΠΟΥ ΔΕ ΘΑ ΑΝΤΙΚΑΤΑΣΤΑΘΟΥΝ	ΤΕΜ	2600			4,96	12.896,00
2	ΕΚΤΙΜΩΜΕΝΟ ΚΟΣΤΟΣ ΛΟΙΠΟΥ ΗΛΕΚΤΡΟΛΟΓΙΚΟΥ ΥΛΙΚΟΥ (ΝΤΟΥΙ, ΕΚΚΙΝΗΤΕΣ, ΚΑ.Π.) ΠΟΥ ΔΕ ΘΑ ΑΝΤΙΚΑΤΑΣΤΑΘΕΙ	ΤΕΜ	1			3000	3.000,00
3	ΕΚΤΙΜΩΜΕΝΟ ΚΟΣΤΟΣ ΦΩΤΙΣΤΙΚΩΝ ΠΟΥ ΔΕ ΘΑ ΑΝΤΙΚΑΤΑΣΤΑΘΟΥΝ	ΤΕΜ	100			100	10.000,00
4	ΕΚΤΙΜΩΜΕΝΟ ΚΟΣΤΟΣ ΕΡΓΑΣΙΑΣ ΣΥΝΤΗΡΗΣΗΣ ΠΟΥ ΘΑ ΕΞΟΙΚΟΝΟΜΗΘΕΙ (3 ΕΡΓΑΖΟΜΕΝΟΙ + 1 ΚΑΛΑΘΟΦΟΡΟ)	ΩΡΕΣ	480			45	21.600,00
	ΣΥΝΟΛΟ						47.496,00

47.496,00 X 10 έτη = 474.960,00

Λαμβάνοντας υπ' όψιν όλα τα παραπάνω προκύπτει ότι το συνολικό όφελος για τον Δήμο μετά την αντικατάσταση των φωτιστικών σωμάτων ανέρχεται στο ποσό των 2.753.408,10 € περίπου για το χρονικό διάστημα των 10 ετών.



ΔΗΜΟΣ
ΘΑΣΟΥ

Κεφάλαιο 3^ο

Αποτύπωση της πραγματικής κατανάλωσης ηλεκτρικής ενέργειας των εγκαταστάσεων οδοφωτισμού

Στον παρακάτω Πίνακα αποτυπώνονται οι πραγματικές καταναλώσεις ηλεκτρικής ενέργειας όπως αυτές προκύπτουν από τους λογαριασμούς του παρόχου ηλεκτρικής ενέργειας.

Πίνακας 5 - Αναλυτικός πίνακας αποτύπωσης υφιστάμενης κατάστασης που αφορά τις πραγματικές καταναλώσεις ενέργειας.

Κωδικός ταυτοποίησης Πίνακα Διανομής	Συνολική κατανάλωση ηλεκτρικής ενέργειας	Πρόσθετες καταναλώσεις ηλεκτρικής ενέργειας που δεν σχετίζονται με τον φωτισμό		
	Κατανάλωση ηλεκτρικής ενέργειας έτους 2016 (kWh)	Περιγραφή	Ισχύς (kW)	Ετήσιες ώρες λειτουργίας (h)
ΣΥΝΟΛΟ	

(τα δεδομένα του παραπάνω πίνακα θα αποδοθούν σύμφωνα με το άρθρο 6 παρ. 6.1 του Οδηγού μελετών του ΚΑΠΕ με την παραλαβή του εγκατεστημένου και σε λειτουργία εξοπλισμού).



ΔΗΜΟΣ
ΘΑΣΟΥ

Κεφάλαιο 4

Προϋπολογισμός Υλοποίησης Παρέμβασης

Οι παρακάτω τιμές μονάδας των φωτιστικών LED προκύπτουν από το ΦΕΚ 3347/12.12.2014, ενώ η προμήθεια θα είναι καθ' όλα σύμφωνη με τις προδιαγραφές κατασκευής, εγκατάστασης, δοκιμής και λειτουργίας που προβλέπει η Εγκύκλιος 22/ΔΙΠΑΔ/οικ.658/24-10-2014 όπως αυτή αναθεωρήθηκε με την εγκύκλιο 17/07-09-2016 (ΠΕΤΕΠ 05-07-02-00, προσάρτημα Β64) του Υ.ΥΠΟ.ΜΕ.ΔΙ..

Στην περίπτωση των λαμπτήρων LED και των φωτιστικών καλωπιστικού τύπου κορυφής επί ιστού LED, η εκτίμηση της τιμής μονάδας αυτών έγινε βάσει παλαιότερης προμήθειας καθώς και έρευνας αγοράς η οποία διενεργήθηκε από την αρμόδια υπηρεσία του Δήμου.

Για τον προϋπολογισμό της παρέμβασης απαιτούνται τιμές μονάδας για τα παρακάτω:

- Την προμήθεια και εγκατάσταση σε πλήρη λειτουργία σύγχρονων φωτιστικών σωμάτων LED, προβολέων LED και φωτιστικών καλωπιστικού τύπου LED κορυφής επί ιστού καθώς και την αποξήλωση των παλαιών φωτιστικών.
- Την προμήθεια λαμπτήρων τύπου LED.
- Την απεγκατάσταση των παλαιών βραχιόνων στήριξης.
- Την προμήθεια και εγκατάσταση βραχιόνων στήριξης σύγχρονων φωτιστικών σωμάτων LED.
- Την 10ετη συντήρηση σε κατάσταση ορθής λειτουργίας των προσφερόμενων ειδών.

Στους παρακάτω Πίνακες 6 – 7 παρουσιάζονται τα απαραίτητα στοιχεία.



Πίνακας 6 - Συγκεντρωτικές δαπάνες προμήθειας και εγκατάστασης σε πλήρη λειτουργία νέων φωτιστικών σωμάτων LED συμπεριλαμβανομένης της απεγκατάστασης των παλαιών φωτιστικών

Τεχνολογία Σύγχρονου Λαμπτήρα/ Φωτιστικού Σώματος	Ισχύς Σύγχρονου Λαμπτήρα/ Φωτιστικού Σώματος	Ισχύς Σύγχρονου Συστήματος Φωτιστικού	Δυνατότητα Dimming	Αριθμός λαμπτήρων/ φωτιστικών σωμάτων*	Κόστος προμήθειας και εγκατάστασης	Συνολικό κόστος
	(W)	(W)	(ναι/όχι)		€/τεμάχιο	€
ΣΥΝΟΛΟ				6.550	4.364,00	1.015.840,00
LED Ισχύος 120 W, χωρίς βραχίονα	125,45	125,45	ΌΧΙ	140	812,00	113.680,00
LED Ισχύος 120 W, χωρίς βραχίονα	125,45	125,45	ΌΧΙ	100	812,00	81.200,00
LED Ισχύος 75 W, χωρίς βραχίονα	76,19	76,19	ΌΧΙ	830	506,00	419.980,00
LED Ισχύος 75 W, χωρίς βραχίονα	76,19	76,19	ΌΧΙ	70	506,00	35.420,00
LED Ισχύος 50 W, χωρίς βραχίονα	55,24	55,24	ΌΧΙ	340	506,00	172.040,00
Φωτιστικά σώματα τύπου LED, καλλωπιστικού τύπου, κορυφής επί ιστού 45W (LEDTR45W)	45	45	ΌΧΙ	150	700,00	105.000,00
LED Ισχύος 75 W, τύπου προβολέα (LEDFL80W)	76,47	76,47	ΌΧΙ	20	506,00	10.120,00
λαμπτήρας LED E27 11W (LEDE27-11W)	11	11	ΌΧΙ	4.900	16,00	78.400,00



ΔΗΜΟΣ
ΘΑΣΟΥ

Πίνακας 7 - Συγκεντρωτικές δαπάνες προμήθειας και εγκατάστασης νέων βραχιόνων στήριξης φωτιστικών σωμάτων.

ΤΕΧΝΟΛΟΓΙΑ ΣΥΓΧΡΟΝΟΥ ΛΑΜΠΤΗΡΑ / ΦΩΤΙΣΤΙΚΟΥ ΣΩΜΑΤΟΣ	ΑΡΙΘΜΟΣ ΒΡΑΧΙΟΝΩΝ	ΚΟΣΤΟΣ ΑΠΕΓΚΑΤΑΣΤΑΣΗΣ	ΚΟΣΤΟΣ ΠΡΟΜΗΘΕΙΑΣ & ΕΓΚΑΤΑΣΤΑΣΗΣ	ΣΥΝΟΛΙΚΟ ΚΟΣΤΟΣ
		€/ΤΕΜΑΧΙΟ	€/ΕΙΔΟΣ	€
	ΣΥΝΟΛΟ	0	108.800	108.800
LED Ισχύος 120 W, χωρίς βραχίονα	0	0,00	0,00	0,00
LED Ισχύος 120 W, χωρίς βραχίονα	100	0,00	8.000,00	8.000,00
LED Ισχύος 75 W, χωρίς βραχίονα	830	0,00	66.400,00	66.400,00
LED Ισχύος 75 W, χωρίς βραχίονα	70	0,00	5.600,00	5.600,00
LED Ισχύος 50 W, χωρίς βραχίονα	340	0,00	27.200,00	27.200,00
Φωτιστικά σώματα τύπου LED, καλλωπιστικού τύπου, κορυφής επί ιστού 45W (LEDTR45W)	0	0,00	0,00	0,00
LED Ισχύος 75 W, τύπου προβολέα (LEDFLL80W)	20	0,00	1.600,00	1.600,00
λαμπτήρας LED E27 11W (LEDE27-11W)	0	0,00	0,00	0,00



ΔΗΜΟΣ
ΘΑΣΟΥ

Κεφάλαιο 5

Συγκεντρωτικά Αποτελέσματα της ενεργειακής αναβάθμισης συμβατικών φωτιστικών σωμάτων/λαμπτήρων στο δίκτυο οδοφωτισμού του Δήμου Θάσου

Πίνακας 8 - Συγκεντρωτικά αποτελέσματα.

ΑΠΟΤΕΛΕΣΜΑΣΤΑ	
A. ΣΥΜΒΑΤΙΚΑ ΦΩΤΙΣΤΙΚΑ ΣΩΜΑΤΑ	
Αριθμός Φωτιστικών Σωμάτων & λαμπτήρων	6.550
Εγκατεστημένη Ισχύς Φωτιστικών Σωμάτων (kW)	529,35
Κατανάλωση Ηλεκτρικής Ενέργειας (kWh/Ετος)	2.299.232
Ετήσια Δαπάνη Ηλεκτρικής Ενέργειας (€/Ετος)	344.885
B. ΣΥΓΧΡΟΝΑ ΦΩΤΙΣΤΙΚΑ ΣΩΜΑΤΑ	
Αριθμός Φωτιστικών Σωμάτων	6.550
Εγκατεστημένη Ισχύς Φωτιστικών Σωμάτων (kW)	179,64
Κατανάλωση Ηλεκτρικής Ενέργειας (kWh/Ετος)	780.266
Ετήσια Δαπάνη Ηλεκτρικής Ενέργειας (€/Ετος)	117.040
Γ. ΕΚΤΙΜΗΣΗ Π/Υ ΑΠΕΓΚΑΤΑΣΤΑΣΗΣ ΣΥΜΒΑΤΙΚΟΥ ΕΞΟΠΛΙΣΜΟΥ	
Αφαίρεση Φωτιστικών Σωμάτων (€)	0,00
Αφαίρεση βραχιόνων (€)	0,00
Σύνολο Δαπάνης χωρίς ΦΠΑ (€)	0,00
ΦΠΑ (€)	0,00
Σύνολο Δαπάνης με ΦΠΑ (€)	0,00
Δ. ΕΚΤΙΜΗΣΗ Π/Υ ΠΡΟΜΗΘΕΙΑΣ	
Δαπάνη Προμήθειας & Εγκατάστασης Φωτιστικών Σωμάτων (€)	1.015.840,00
Δαπάνη Προμήθειας & Εγκατάστασης Βραχιόνων (€)	108.800,00
Σύνολο Δαπάνης χωρίς ΦΠΑ (€)	1.124.640,00
ΦΠΑ(€)	269.913,60
Σύνολο Δαπάνης με ΦΠΑ (€)	1.394.553,60
E. ΕΞΟΙΚΟΝΟΜΗΣΗ ΕΝΕΡΓΕΙΑΣ - ΜΕΙΩΣΗ ΔΑΠΑΝΗΣ	
Μείωση Εγκατεστημένης Ισχύος (kW)	349,71
Ετήσια Εξοικονόμηση Ηλεκτρικής Ενέργειας από την αντικατάσταση των φωτιστικών σωμάτων (kWh/Ετος)	1.518.965,38
Ετήσια Μείωση Δαπάνης Οδοφωτισμού (€/Ετος)	227.844,81



ΔΗΜΟΣ
ΘΑΣΟΥ

ΣΤ. ΠΕΡΙΒΑΛΛΟΝΤΙΚΟ ΟΦΕΛΟΣ (Τόνοι/ kWh)			
Ρύποι	Συμβατικό Σύστημα	Νέο Σύστημα	Όφελος
CO ₂	2.273,94	771,68	1.502,26
Ποσοστό Μείωσης Εκλυόμενοι Ρύποι:			66,06%
Συνολικό Κόστος Επένδυσης			1.394.553,60
Ζ. ΔΕΙΚΤΕΣ ΟΙΚΟΝΟΜΙΚΟΤΗΤΑΣ			
Ποσοστό Κάλυψης Εξυπηρέτησης Οφειλών			1,65
Σταθμισμένο κόστος έργου (€/MWh):			118,67



ΔΗΜΟΣ
ΘΑΣΟΥ

Τεχνικές προδιαγραφές

1. ΦΩΤΙΣΤΙΚΟ ΣΩΜΑ LED ΕΞΩΤΕΡΙΚΩΝ ΧΩΡΩΝ ΕΠΙ ΙΣΤΟΥ ΣΕ ΒΡΑΧΙΟΝΑ ΔΙΑΤΟΜΗΣ Φ60 ΓΙΑ ΔΡΟΜΟΥΣ ΚΑΙ ΠΑΡΚΙΝΓΚ ΤΩΝ 120 WATT (μεταλλικούς ιστούς με ύψος τοποθέτησης από 9 έως 12 μέτρα και αντικατάσταση παλαιών φωτιστικών με λαμπτήρα Na 400W)

Το φωτιστικό σώμα τύπου LED – χωνευτό επί ιστού των 120 Watt, πρέπει να διαθέτει τα εξής τεχνικά χαρακτηριστικά:

Η απόδοση του φωτιστικού πρέπει να είναι 13.800lm (+/-5%). Ο βαθμός προστασίας IP για την προστασία εισχώρησης νερού – σκόνης πρέπει να είναι κατ' ελάχιστο IP65 για όλα τα μέρη του φωτιστικού (απαίτηση ΠΕΤΕΠ 05-07-02-00, προσάρτημα Β64 του Υ.ΥΠΟ.ΜΕ.ΔΙ.).

Η ονομαστική τάση τροφοδοσίας πρέπει να είναι 230V. Το εύρος τάσης εισόδου για την προστασία και απρόσκοπτη λειτουργία του φωτιστικού από διακυμάνσεις του ηλεκτρικού ρεύματος και ρεύματα αιχμής πρέπει να κυμαίνεται από 120V AC έως 277V AC. Η θεωρητική ισχύς εισόδου πρέπει να είναι 120 Watts με ανώτατο όριο συνολικής ισχύος συστήματος φωτιστικού 125,45W (σύμφωνα με τον πίνακα 9 του υπολογιστικού φύλλου). Ο δείκτης χρωματικής απόδοσης CRI πρέπει να είναι > 70. Ο συντελεστής ισχύος πρέπει να είναι >0.90 (απαίτηση ΠΕΤΕΠ 05-07-02-00, προσάρτημα Β64 του Υ.ΥΠΟ.ΜΕ.ΔΙ.)

Το CCT (θερμοκρασία χρώματος) πρέπει να είναι μεταξύ 4.000K-5.000K (φως ημέρας για την απόλυτη αισθητική απόδοση των χρωμάτων κατά την διάρκεια της νύχτας Ε.Κ.1194/2012 παρ. 5 «το τεχνητό φως πρέπει να υποκαθιστά το φως ημέρας).

Το εύρος θερμοκρασίας λειτουργίας πρέπει να κυμαίνεται από -30°C έως +40°C. Η διάρκεια ζωής των φωτοδιόδων LED πρέπει να είναι >50.000 ώρες στο τέλος των οποίων η ισχύς φωτεινότητας αυτών δεν θα έχει υποβαθμιστεί πλέον του 20% κατά LM80 (απαίτηση ΠΕΤΕΠ 05-07-02-00, προσάρτημα Β64 του Υ.ΥΠΟ.ΜΕ.ΔΙ.).

Το φωτιστικό πρέπει να έχει 50 έως 100 LEDs (μέσης ισχύος έως 2W) τοποθετημένα πάνω σε ειδικές ψήκτρες από αλουμίνιο έτσι ώστε κατά την διάρκεια λειτουργίας του να μην αναπτύσσει υψηλή θερμοκρασία σύμφωνα με την απαίτηση της Ευρωπαϊκής Οδηγίας περί εκπομπών ρύπων και οικολογικού σχεδιασμού στο φωτισμό.

Οι οπτικές μονάδες του φωτιστικού πρέπει να έχουν την δυνατότητα εύκολης αφαίρεσης προκειμένου να συντηρηθούν ή να αντικατασταθούν.

Οι μονάδες των διόδων φωτοεκπομπής (LEDs) του φωτιστικού πρέπει να έχουν την δυνατότητα αναβάθμισης χωρίς αλλαγή του υπολοίπου φωτιστικού σώματος.

Οι μονάδες των διόδων φωτοεκπομπής (LEDs) του φωτιστικού πρέπει να σφραγίζονται με προστατευτικό κάλυμμα έτσι ώστε η πρόσβαση σε αυτό το χώρο να μπορεί να γίνεται εύκολα με απλά εργαλεία.

Το εξωτερικό κάλυμμα των μονάδων των διόδων φωτοεκπομπής να είναι ανθεκτικό, υψηλής διαφάνειας με UV πρόσθετο για αντίσταση στη γήρανση λόγω του ήλιου και των καιρικών συνθηκών, το οποίο θα φέρει ειδικές πρισματικές επιφάνειες για την καλύτερη διάχυση του φωτός και την ελαχιστοποίηση του φαινομένου της θάμπωσης για το μάτι του παρατηρητή.



ΔΗΜΟΣ
ΘΑΣΟΥ

Το σώμα του φωτιστικού να είναι κατασκευασμένο από χυτοπρεσσαριστό κράμα αλουμινίου υψηλής αγωγιμότητας. Το πίσω μέρος του φωτιστικού πρέπει να φέρει πτερύγια απαγωγής της θερμότητας.

Στο πίσω τμήμα το φωτιστικό να φέρει σύστημα στήριξης το οποίο μπορεί να πάρει κλίση από 0° έως +15° κατάλληλο για στήριξη αυτού σε βραχίονα διαμέτρου Φ60mm. Ο δείκτης μηχανικής αντοχής πρέπει να είναι IK08.

Ο τύπος υλικών μόνωσης να είναι Class I ή Class II.

Όλες οι εξωτερικές βίδες και υλικά στερέωσης του φωτιστικού να είναι από ανοξείδωτο χάλυβα.

Το φωτιστικό πρέπει να φέρει τροφοδοτικό με δυνατότητα dimming 0-10V, κατάλληλο για χρήση συστήματος διαχείρισης φωτισμού.

Το φωτιστικό να καλύπτεται από 10 χρόνια γραπτής εγγύησης καλής λειτουργίας.

Το φωτιστικό να είναι συμμορφωμένο σύμφωνα με τις απαιτήσεις REACH, RoHS

Οι δίοδοι φωτοεκπομπής (LED) τους οποίους χρησιμοποιεί το φωτιστικό, πρέπει να φέρουν εργαστηριακό έλεγχο κατά το Πρότυπο LM80 (απαίτηση ΠΕΤΕΠ 05-07-02-00, προσάρτημα Β64 του Υ.ΥΠΟ.ΜΕ.ΔΙ.).

Το φωτιστικό πρέπει να φέρει όλα τα απαραίτητα πιστοποιητικά συμμόρφωσης CE (765/2008/EK & ΠΕΤΕΠ 05-07-02-00, προσάρτημα Β64.) τα οποία θα φέρουν το όνομα του κατασκευαστή του τελικού προϊόντος ή το όνομα του υποψήφιου προμηθευτή (εξουσιοδοτημένου αντιπρόσωπου εφ' όσον δεν είναι υποψήφιος ο ίδιος ο κατασκευαστής 765/2008/EK Κεφ. IV άρθρο 30 παρ.1) ο οποίος καθίσταται ως ο αποκλειστικά υπεύθυνος για την διακίνηση των προϊόντων εντός της αγοράς της Ε.Ε., κατά EMC 2014/30/EU και LVD 2014/35/EU φέροντας όλα τα απαιτούμενα πρότυπα EN, έτσι ώστε να διασφαλίζεται πλήρως η ασφαλής λειτουργία αυτού, και αναλυτικότερα να συμμορφώνονται με τα παρακάτω standards ασφαλούς λειτουργίας της Ευρωπαϊκής Ένωσης:

EN 55015
EN 61547
EN 61000-3-2
EN 61000-3-3
EN 60598-1
EN 62471

Ο κατασκευαστικός οίκος καθώς και ο υποψήφιος προμηθευτής του φωτιστικού πρέπει να φέρει πιστοποιητικό ISO 9001 & ISO 14001.

2. ΦΩΤΙΣΤΙΚΟ ΣΩΜΑ LED ΕΞΩΤΕΡΙΚΩΝ ΧΩΡΩΝ ΕΠΙ ΙΣΤΟΥ ΣΕ ΒΡΑΧΙΟΝΑ ΔΙΑΤΟΜΗΣ Φ60 ΓΙΑ ΔΡΟΜΟΥΣ ΚΑΙ ΠΑΡΚΙΝΓΚ ΤΩΝ 120 WATT (μεταλλικούς ιστούς με ύψος τοποθέτησης από 6 έως 11 μέτρα και αντικατάσταση παλαιών φωτιστικών με λαμπτήρα Να 250W)

Το φωτιστικό σώμα τύπου LED – χωνευτό επί ιστού των 120 Watt, πρέπει να διαθέτει τα εξής τεχνικά χαρακτηριστικά:

Η απόδοση του φωτιστικού πρέπει να είναι 13.800lm (+/-5%). Ο βαθμός προστασίας IP για την προστασία εισχώρησης νερού – σκόνης πρέπει να είναι κατ' ελάχιστο IP65 για όλα τα μέρη του φωτιστικού (απαίτηση ΠΕΤΕΠ 05-07-02-00, προσάρτημα Β64 του Υ.ΥΠΟ.ΜΕ.ΔΙ.).



ΔΗΜΟΣ ΘΕΣΣΟΥ

Η ονομαστική τάση τροφοδοσίας πρέπει να είναι 230V. Το εύρος τάσης εισόδου για την προστασία και απρόσκοπτη λειτουργία του φωτιστικού από διακυμάνσεις του ηλεκτρικού ρεύματος και ρεύματα αιχμής πρέπει να κυμαίνεται από 120V AC έως 277V AC. Η θεωρητική ισχύς εισόδου πρέπει να είναι 120 Watts με ανώτατο όριο συνολικής ισχύος συστήματος φωτιστικού 125,45W (σύμφωνα με τον πίνακα 9 του υπολογιστικού φύλλου). Ο δείκτης χρωματικής απόδοσης CRI πρέπει να είναι > 70. Ο συντελεστής ισχύος πρέπει να είναι >0.90 (απαίτηση ΠΕΤΕΠ 05-07-02-00, προσάρτημα Β64 του Υ.ΥΠΟ.ΜΕ.ΔΙ.)

Το CCT (θερμοκρασία χρώματος) πρέπει να είναι μεταξύ 4.000K-5.000K (φως ημέρας για την απόλυτη αισθητική απόδοση των χρωμάτων κατά την διάρκεια της νύχτας Ε.Κ.1194/2012 παρ. 5 «το τεχνητό φως πρέπει να υποκαθιστά το φως ημέρας»).

Το εύρος θερμοκρασίας λειτουργίας πρέπει να κυμαίνεται από -30°C έως +40°C. Η διάρκεια ζωής των φωτοδιόδων LED πρέπει να είναι >50.000 ώρες στο τέλος των οποίων η ισχύς φωτεινότητας αυτών δεν θα έχει υποβαθμιστεί πλέον του 20% κατά LM80 (απαίτηση ΠΕΤΕΠ 05-07-02-00, προσάρτημα Β64 του Υ.ΥΠΟ.ΜΕ.ΔΙ.).

Το φωτιστικό πρέπει να έχει 50 έως 100 LEDs (μέσης ισχύος έως 2W) τοποθετημένα πάνω σε ειδικές ψήκτρες από αλουμίνιο έτσι ώστε κατά την διάρκεια λειτουργίας του να μην αναπτύσσει υψηλή θερμοκρασία σύμφωνα με την απαίτηση της Ευρωπαϊκής Οδηγίας περί εκπομπών ρύπων και οικολογικού σχεδιασμού στο φωτισμό.

Η οπτικές μονάδες του φωτιστικού πρέπει να έχουν την δυνατότητα εύκολης αφαίρεσης προκειμένου να συντηρηθούν ή να αντικατασταθούν.

Η μονάδες των διόδων φωτοεκπομπής (LEDs) του φωτιστικού πρέπει να έχουν την δυνατότητα αναβάθμισης χωρίς αλλαγή του υπολοίπου φωτιστικού σώματος.

Οι μονάδες των διόδων φωτοεκπομπής (LEDs) του φωτιστικού πρέπει να σφραγίζονται με προστατευτικό κάλυμμα έτσι ώστε η πρόσβαση σε αυτό το χώρο να μπορεί να γίνεται εύκολα με απλά εργαλεία.

Το εξωτερικό κάλυμμα των μονάδων των διόδων φωτοεκπομπής να είναι ανθεκτικό, υψηλής διαφάνειας με UV πρόσθετο για αντίσταση στη γήρανση λόγω του ήλιου και των καιρικών συνθηκών, το οποίο θα φέρει ειδικές πρισματικές επιφάνειες για την καλύτερη διάχυση του φωτός και την ελαχιστοποίηση του φαινομένου της θάμπωσης για το μάτι του παρατηρητή.

Το σώμα του φωτιστικού να είναι κατασκευασμένο από χυτοπρεσσαριστό κράμα αλουμινίου υψηλής αγωγιμότητας. Το πίσω μέρος του φωτιστικού πρέπει να φέρει πτερύγια απαγωγής της θερμότητας.

Στο πίσω τμήμα το φωτιστικό να φέρει σύστημα στήριξης το οποίο μπορεί να πάρει κλίση από 0° έως +15° κατάλληλο για στήριξη αυτού σε βραχίονα διαμέτρου Φ60mm. Ο δείκτης μηχανικής αντοχής πρέπει να είναι IK08.

Ο τύπος υλικών μόνωσης να είναι Class I ή Class II.

Όλες οι εξωτερικές βίδες και υλικά στερέωσης του φωτιστικού να είναι από ανοξείδωτο χάλυβα.

Το φωτιστικό πρέπει να φέρει τροφοδοτικό με δυνατότητα dimming 0-10V, κατάλληλο για χρήση συστήματος διαχείρισης φωτισμού.

Το φωτιστικό να καλύπτεται από 10 χρόνια γραπτής εγγύησης καλής λειτουργίας.

Το φωτιστικό να είναι συμμορφωμένο σύμφωνα με τις απαιτήσεις REACH, RoHS

Οι δίοδοι φωτοεκπομπής (LED) τους οποίους χρησιμοποιεί το φωτιστικό, πρέπει να φέρουν εργαστηριακό έλεγχο κατά το Πρότυπο LM80 (απαίτηση ΠΕΤΕΠ 05-07-02-00, προσάρτημα Β64 του Υ.ΥΠΟ.ΜΕ.ΔΙ.).



ΔΗΜΟΣ
ΘΑΣΟΥ

Το φωτιστικό πρέπει να φέρει όλα τα απαραίτητα πιστοποιητικά συμμόρφωσης CE (765/2008/EK & ΠΕΤΕΠ 05-07-02-00, προσάρτημα Β64.) τα οποία θα φέρουν το όνομα του κατασκευαστή του τελικού προϊόντος ή το όνομα του υποψήφιου προμηθευτή (εξουσιοδοτημένου αντιπρόσωπου εφ' όσον δεν είναι υποψήφιος ο ίδιος ο κατασκευαστής 765/2008/EK Κεφ. IV άρθρο 30 παρ.1) ο οποίος καθίσταται ως ο αποκλειστικά υπεύθυνος για την διακίνηση των προϊόντων εντός της αγοράς της Ε.Ε., κατά EMC 2014/30/EU και LVD 2014/35/EU φέροντας όλα τα απαιτούμενα πρότυπα EN, έτσι ώστε να διασφαλίζεται πλήρως η ασφαλής λειτουργία αυτού, και αναλυτικότερα να συμμορφώνονται με τα παρακάτω standards ασφαλούς λειτουργίας της Ευρωπαϊκής Ένωσης:

EN 55015
EN 61547
EN 61000-3-2
EN 61000-3-3
EN 60598-1
EN 62471

Ο κατασκευαστικός οίκος καθώς και ο υποψήφιος προμηθευτής του φωτιστικού πρέπει να φέρει πιστοποιητικό ISO 9001 & ISO 14001.

3. ΦΩΤΙΣΤΙΚΟ ΣΩΜΑ LED ΕΞΩΤΕΡΙΚΩΝ ΧΩΡΩΝ ΕΠΙ ΙΣΤΟΥ ΣΕ ΒΡΑΧΙΟΝΑ ΔΙΑΤΟΜΗΣ Φ60 ΓΙΑ ΔΡΟΜΟΥΣ ΚΑΙ ΠΑΡΚΙΝΓΚ ΤΩΝ 75 WATT (για χρήση σε ξύλινους τσιμεντένιους και μεταλλικούς ιστούς με ύψος τοποθέτησης από 6 έως 10 μέτρα και αντικατάσταση παλαιών φωτιστικών με λαμπτήρα Να 250W)

Το φωτιστικό σώμα τύπου LED – χωνευτό επί ιστού των 75 Watt, πρέπει να διαθέτει τα εξής τεχνικά χαρακτηριστικά:

Η απόδοση του φωτιστικού πρέπει να είναι 8.000 lm (+/-5%).

Ο βαθμός προστασίας IP για την προστασία εισχώρησης νερού – σκόνης πρέπει να είναι κατ' ελάχιστο IP65 για όλα τα μέρη του φωτιστικού (απαίτηση ΠΕΤΕΠ 05-07-02-00, προσάρτημα Β64 του Υ.ΥΠΟ.ΜΕ.ΔΙ.).

Η ονομαστική τάση τροφοδοσίας πρέπει να είναι 230V. Το εύρος τάσης εισόδου για την προστασία και απρόσκοπτη λειτουργία του φωτιστικού από διακυμάνσεις του ηλεκτρικού ρεύματος και ρεύματα αιχμής πρέπει να κυμαίνεται από 120V AC έως 277V AC. Η θεωρητική ισχύς εισόδου πρέπει να είναι 75 Watts με ανώτατο όριο συνολικής ισχύος συστήματος φωτιστικού 76,19W (σύμφωνα με τον πίνακα 9 του υπολογιστικού φύλλου). Ο δείκτης χρωματικής απόδοσης CRI πρέπει να είναι > 70. Ο συντελεστής ισχύος πρέπει να είναι >0.90 (απαίτηση ΠΕΤΕΠ 05-07-02-00, προσάρτημα Β64 του Υ.ΥΠΟ.ΜΕ.ΔΙ.) .

Το CCT (θερμοκρασία χρώματος) πρέπει να είναι μεταξύ 4.000K-5.000K (φως ημέρας για την απόλυτη αισθητική απόδοση των χρωμάτων κατά την διάρκεια της νύχτας Ε.Κ.1194/2012 παρ. 5 «το τεχνητό φως πρέπει να υποκαθιστά το φως ημέρας).

Το εύρος θερμοκρασίας λειτουργίας πρέπει να κυμαίνεται από -30°C έως +40°C. Η διάρκεια ζωής των φωτοδιόδων LED πρέπει να είναι >50.000 ώρες στο τέλος των οποίων η ισχύς φωτεινότητας αυτών δεν θα έχει υποβαθμιστεί πλέον του 20% κατά LM80 (απαίτηση ΠΕΤΕΠ 05-07-02-00, προσάρτημα Β64 του Υ.ΥΠΟ.ΜΕ.ΔΙ.).



ΔΗΜΟΣ ΘΑΣΟΥ

Το φωτιστικό πρέπει να έχει 30 έως 70 LEDs (μέσης ισχύος έως 2W) τοποθετημένα πάνω σε ειδικές ψήκτρες από αλουμίνιο έτσι ώστε κατά την διάρκεια λειτουργίας του να μην αναπτύσσει υψηλή θερμοκρασία σύμφωνα με την απαίτηση της Ευρωπαϊκής Οδηγίας περί εκπομπών ρύπων και οικολογικού σχεδιασμού στο φωτισμό.

Οι οπτικές μονάδες του φωτιστικού πρέπει να έχουν την δυνατότητα εύκολης αφαίρεσης προκειμένου να συντηρηθούν ή να αντικατασταθούν.

Οι μονάδες των διόδων φωτοεκπομπής (LEDs) του φωτιστικού πρέπει να έχουν την δυνατότητα αναβάθμισης χωρίς αλλαγή του υπολοίπου φωτιστικού σώματος.

Οι μονάδες των διόδων φωτοεκπομπής (LEDs) του φωτιστικού πρέπει να σφραγίζονται με προστατευτικό κάλυμμα έτσι ώστε η πρόσβαση σε αυτό το χώρο να μπορεί να γίνεται εύκολα με απλά εργαλεία.

Το εξωτερικό κάλυμμα (LENS) των μονάδων των διόδων φωτοεκπομπής να είναι ανθεκτικό, υψηλής διαφάνειας με UV πρόσθετο για αντίσταση στη γήρανση λόγω του ήλιου και των καιρικών συνθηκών το οποίο πρέπει να φέρει ειδικές πρισματικές επιφάνειες για την καλύτερη διάχυση του φωτός και την ελαχιστοποίηση του φαινομένου της θάμπωσης για το μάτι του παρατηρητή..

Το σώμα του φωτιστικού να είναι κατασκευασμένο από χυτοπρεσσαριστό κράμα αλουμινίου υψηλής αγωγιμότητας. Το πίσω μέρος του φωτιστικού πρέπει να φέρει πτερύγια απαγωγής της θερμότητας.

Στο πίσω τμήμα το φωτιστικό να φέρει σύστημα στήριξης το οποίο μπορεί να πάρει κλίση από 0° έως +15° κατάλληλο για στήριξη αυτού σε βραχίονα διαμέτρου Φ60mm.

Ο τύπος υλικών μόνωσης να είναι Class I ή Class II.

Όλες οι εξωτερικές βίδες και υλικά στερέωσης του φωτιστικού να είναι από ανοξείδωτο χάλυβα. Τα κυτία διακλάδωσης που θα χρησιμοποιηθούν να είναι κατάλληλα για εξωτερική χρήση.

Το φωτιστικό πρέπει να φέρει τροφοδοτικό με δυνατότητα dimming 0-10V, κατάλληλο για χρήση συστήματος διαχείρισης φωτισμού.

Το φωτιστικό να καλύπτεται από 10 χρόνια γραπτής εγγύησης καλής λειτουργίας.

Το φωτιστικό να είναι συμμορφωμένο σύμφωνα με τις απαιτήσεις REACH, RoHS.

Οι diodes φωτοεκπομπής (LED) τους οποίους χρησιμοποιεί το φωτιστικό, πρέπει να φέρουν εργαστηριακό έλεγχο κατά το Πρότυπο LM80 (απαίτηση ΠΕΤΕΠ 05-07-02-00, προσάρτημα B64 του Υ.ΥΠΟ.ΜΕ.ΔΙ.).

Το φωτιστικό πρέπει να φέρει όλα τα απαραίτητα πιστοποιητικά συμμόρφωσης CE (765/2008/EK & ΠΕΤΕΠ 05-07-02-00, προσάρτημα B64.) τα οποία θα φέρουν το όνομα του κατασκευαστή του τελικού προϊόντος ή το όνομα του υποψήφιου προμηθευτή (εξουσιοδοτημένου αντιπροσώπου εφ' όσον δεν είναι υποψήφιος ο ίδιος ο κατασκευαστής 765/2008/EK Κεφ. IV άρθρο 30 παρ.1) ο οποίος καθίσταται ως ο αποκλειστικά υπεύθυνος για την διακίνηση των προϊόντων εντός της αγοράς της Ε.Ε., κατά EMC 2014/30/EU και LVD 2014/35/EU φέροντας όλα τα απαιτούμενα πρότυπα EN, έτσι ώστε να διασφαλίζεται πλήρως η ασφαλής λειτουργία αυτού, και αναλυτικότερα να συμμορφώνονται με τα παρακάτω standards ασφαλούς λειτουργίας της Ευρωπαϊκής Ένωσης:

- EN 55015
- EN 61547
- EN 61000-3-2
- EN 61000-3-3
- EN 60598-1
- EN 62471



ΔΗΜΟΣ
ΘΕΣΣΑΛΟΝΙΚΗΣ

Ο κατασκευαστικός οίκος καθώς και ο υποψήφιος προμηθευτής του φωτιστικού πρέπει να φέρει πιστοποιητικό ISO 9001 & ISO 14001.

4. ΦΩΤΙΣΤΙΚΟ ΣΩΜΑ LED ΕΞΩΤΕΡΙΚΩΝ ΧΩΡΩΝ ΕΠΙ ΙΣΤΟΥ ΣΕ ΒΡΑΧΙΟΝΑ ΔΙΑΤΟΜΗΣ Φ60 ΓΙΑ ΔΡΟΜΟΥΣ ΚΑΙ ΠΑΡΚΙΝΓΚ ΤΩΝ 75 WATT (για χρήση σε ξύλινους τσιμεντένιους και μεταλλικούς ιστούς με ύψος τοποθέτησης από 6 έως 10 μέτρα και αντικατάσταση παλαιών φωτιστικών με λαμπτήρα Na 150W)

Το φωτιστικό σώμα τύπου LED – χωνευτό επί ιστού των 75 Watt, πρέπει να διαθέτει τα εξής τεχνικά χαρακτηριστικά:

Η απόδοση του φωτιστικού πρέπει να είναι 8.000 lm (+/-5%).

Ο βαθμός προστασίας IP για την προστασία εισχώρησης νερού – σκόνης πρέπει να είναι κατ'ελάχιστο IP65 για όλα τα μέρη του φωτιστικού (απαίτηση ΠΕΤΕΠ 05-07-02-00, προσάρτημα Β64 του Υ.ΥΠΟ.ΜΕ.ΔΙ.).

Η ονομαστική τάση τροφοδοσίας πρέπει να είναι 230V. Το εύρος τάσης εισόδου για την προστασία και απρόσκοπτη λειτουργία του φωτιστικού από διακυμάνσεις του ηλεκτρικού ρεύματος και ρεύματα αιχμής πρέπει να κυμαίνεται από 120V AC έως 277V AC. Η θεωρητική ισχύς εισόδου πρέπει να είναι 75 Watts με ανώτατο όριο συνολικής ισχύος συστήματος φωτιστικού 76,19W (σύμφωνα με τον πίνακα 9 του υπολογιστικού φύλλου). Ο δείκτης χρωματικής απόδοσης CRI πρέπει να είναι > 70. Ο συντελεστής ισχύος πρέπει να είναι >0.90 (απαίτηση ΠΕΤΕΠ 05-07-02-00, προσάρτημα Β64 του Υ.ΥΠΟ.ΜΕ.ΔΙ.) .

Το CCT (θερμοκρασία χρώματος) πρέπει να είναι μεταξύ 4.000K-5.000K (φως ημέρας για την απόλυτη αισθητική απόδοση των χρωμάτων κατά την διάρκεια της νύχτας Ε.Κ.1194/2012 παρ. 5 «το τεχνητό φως πρέπει να υποκαθιστά το φως ημέρας).

Το εύρος θερμοκρασίας λειτουργίας πρέπει να κυμαίνεται από -30°C έως +40°C. Η διάρκεια ζωής των φωτοδιόδων LED πρέπει να είναι >50.000 ώρες στο τέλος των οποίων η ισχύς φωτεινότητας αυτών δεν θα έχει υποβαθμιστεί πλέον του 20% κατά LM80 (απαίτηση ΠΕΤΕΠ 05-07-02-00, προσάρτημα Β64 του Υ.ΥΠΟ.ΜΕ.ΔΙ.).

Το φωτιστικό πρέπει να έχει 30 έως 70 LEDs (μέσης ισχύος έως 2W) τοποθετημένα πάνω σε ειδικές ψήκτρες από αλουμίνιο έτσι ώστε κατά την διάρκεια λειτουργίας του να μην αναπτύσσει υψηλή θερμοκρασία σύμφωνα με την απαίτηση της Ευρωπαϊκής Οδηγίας περί εκπομπών ρύπων και οικολογικού σχεδιασμού στο φωτισμό.

Οι οπτικές μονάδες του φωτιστικού πρέπει να έχουν την δυνατότητα εύκολης αφαίρεσης προκειμένου να συντηρηθούν ή να αντικατασταθούν.

Οι μονάδες των διόδων φωτοεκπομπής (LEDs) του φωτιστικού πρέπει να έχουν την δυνατότητα αναβάθμισης χωρίς αλλαγή του υπολοίπου φωτιστικού σώματος.

Οι μονάδες των διόδων φωτοεκπομπής (LEDs) του φωτιστικού πρέπει να σφραγίζονται με προστατευτικό κάλυμμα έτσι ώστε η πρόσβαση σε αυτό το χώρο να μπορεί να γίνεται εύκολα με απλά εργαλεία.

Το εξωτερικό κάλυμμα (LENS) των μονάδων των διόδων φωτοεκπομπής να είναι ανθεκτικό, υψηλής διαφάνειας με UV πρόσθετο για αντίσταση στη γήρανση λόγω του ήλιου και των καιρικών συνθηκών το οποίο πρέπει να φέρει ειδικές πρισματικές επιφάνειες για την καλύτερη διάχυση του φωτός και την ελαχιστοποίηση του φαινομένου της θάμπωσης για το μάτι του παρατηρητή.



ΔΗΜΟΣ
ΘΑΣΟΥ

Το σώμα του φωτιστικού να είναι κατασκευασμένο από χυτοπρεσσαριστό κράμα αλουμινίου υψηλής αγωγιμότητας. Το πίσω μέρος του φωτιστικού πρέπει να φέρει πτερύγια απαγωγής της θερμότητας.

Στο πίσω τμήμα το φωτιστικό να φέρει σύστημα στήριξης το οποίο μπορεί να πάρει κλίση από 0° έως +15° κατάλληλο για στήριξη αυτού σε βραχίονα διαμέτρου Φ60mm.

Ο τύπος υλικών μόνωσης να είναι Class I ή Class II.

Όλες οι εξωτερικές βίδες και υλικά στερέωσης του φωτιστικού να είναι από ανοξειδωτο χάλυβα. Τα κυτία διακλάδωσης που θα χρησιμοποιηθούν να είναι κατάλληλα για εξωτερική χρήση.

Το φωτιστικό πρέπει να φέρει τροφοδοτικό με δυνατότητα dimming 0-10V, κατάλληλο για χρήση συστήματος διαχείρισης φωτισμού.

Το φωτιστικό να καλύπτεται από 10 χρόνια γραπτής εγγύησης καλής λειτουργίας.

Το φωτιστικό να είναι συμμορφωμένο σύμφωνα με τις απαιτήσεις REACH, RoHS.

Οι δίοδοι φωτοεκπομπής (LED) τους οποίους χρησιμοποιεί το φωτιστικό, πρέπει να φέρουν εργαστηριακό έλεγχο κατά το Πρότυπο LM80 (απαίτηση ΠΕΤΕΠ 05-07-02-00, προσάρτημα Β64 του Υ.ΥΠΟ.ΜΕ.ΔΙ.).

Το φωτιστικό πρέπει να φέρει όλα τα απαραίτητα πιστοποιητικά συμμόρφωσης CE (765/2008/EK & ΠΕΤΕΠ 05-07-02-00, προσάρτημα Β64) τα οποία θα φέρουν το όνομα του κατασκευαστή του τελικού προϊόντος ή το όνομα του υποψήφιου προμηθευτή (εξουσιοδοτημένου αντιπρόσωπου εφ' όσον δεν είναι υποψήφιος ο ίδιος ο κατασκευαστής 765/2008/EK Κεφ. IV άρθρο 30 παρ.1) ο οποίος καθίσταται ως ο αποκλειστικά υπεύθυνος για την διακίνηση των προϊόντων εντός της αγοράς της Ε.Ε., κατά EMC 2014/30/EU και LVD 2014/35/EU φέροντας όλα τα απαιτούμενα πρότυπα EN, έτσι ώστε να διασφαλίζεται πλήρως η ασφαλής λειτουργία αυτού, και αναλυτικότερα να συμμορφώνονται με τα παρακάτω standards ασφαλούς λειτουργίας της Ευρωπαϊκής Ένωσης:

EN 55015
EN 61547
EN 61000-3-2
EN 61000-3-3
EN 60598-1
EN 62471

Ο κατασκευαστικός οίκος καθώς και ο υποψήφιος προμηθευτής του φωτιστικού πρέπει να φέρει πιστοποιητικό ISO 9001 & ISO 14001.

5. ΦΩΤΙΣΤΙΚΟ ΣΩΜΑ LED ΕΞΩΤΕΡΙΚΩΝ ΧΩΡΩΝ ΕΠΙ ΙΣΤΟΥ ΣΕ ΒΡΑΧΙΟΝΑ ΔΙΑΤΟΜΗΣ Φ60 ΓΙΑ ΔΡΟΜΟΥΣ ΚΑΙ ΠΑΡΚΙΝΓΚ ΤΩΝ 50 WATT (για χρήση σε ξύλινους τσιμεντένιους και μεταλλικούς ιστούς με ύψος τοποθέτησης από 6 έως 8 μέτρα και αντικατάσταση παλαιών φωτιστικών με λαμπτήρα Na 150W ή Hg 125W)

Το φωτιστικό σώμα τύπου LED – χωνευτό επί ιστού 50 Watt, πρέπει να διαθέτει τα εξής τεχνικά χαρακτηριστικά:

Η απόδοση του φωτιστικού πρέπει να είναι 5.800 lm (+/-5%).

Ο βαθμός προστασίας IP για την προστασία εισχώρησης νερού – σκόνης πρέπει να είναι κατ' ελάχιστο IP65 για όλα τα μέρη του φωτιστικού (απαίτηση ΠΕΤΕΠ 05-07-02-00, προσάρτημα Β64 του Υ.ΥΠΟ.ΜΕ.ΔΙ.).



ΔΗΜΟΣ ΘΑΣΟΥ

Η ονομαστική τάση τροφοδοσίας πρέπει να είναι 230V. Το εύρος τάσης εισόδου για την προστασία και απρόσκοπτη λειτουργία του φωτιστικού από διακυμάνσεις του ηλεκτρικού ρεύματος και ρεύματα αιχμής πρέπει να κυμαίνεται από 120V AC έως 277V AC. Η θεωρητική ισχύς εισόδου πρέπει να είναι 50 Watts με ανώτατο όριο συνολικής ισχύος συστήματος φωτιστικού 55,24W (σύμφωνα με τον πίνακα 9 του υπολογιστικού φύλλου). Ο δείκτης χρωματικής απόδοσης CRI πρέπει να είναι > 70. Ο συντελεστής ισχύος πρέπει να είναι >0.90 (απαίτηση ΠΕΤΕΠ 05-07-02-00, προσάρτημα Β64 του Υ.ΥΠΟ.ΜΕ.ΔΙ.)

Το CCT (θερμοκρασία χρώματος) πρέπει να είναι μεταξύ 4.000K-5.000K (φως ημέρας για την απόλυτη αισθητική απόδοση των χρωμάτων κατά την διάρκεια της νύχτας Ε.Κ.1194/2012 παρ. 5 «το τεχνητό φως πρέπει να υποκαθιστά το φως ημέρας»).

Το εύρος θερμοκρασίας λειτουργίας πρέπει να κυμαίνεται από -30°C έως +40°C. Η διάρκεια ζωής των φωτοδιόδων LED πρέπει να είναι >50.000 ώρες στο τέλος των οποίων η ισχύς φωτεινότητας αυτών δεν θα έχει υποβαθμιστεί πλέον του 20% κατά LM80 (απαίτηση ΠΕΤΕΠ 05-07-02-00, προσάρτημα Β64 του Υ.ΥΠΟ.ΜΕ.ΔΙ.).

Το φωτιστικό πρέπει να έχει 20 έως 40 LEDs (μέσης ισχύος έως 2W) τοποθετημένα πάνω σε ειδικές ψήκτρες από αλουμίνιο έτσι ώστε κατά την διάρκεια λειτουργίας του να μην αναπτύσσει υψηλή θερμοκρασία σύμφωνα με την απαίτηση της Ευρωπαϊκής Οδηγίας περί εκπομπών ρύπων και οικολογικού σχεδιασμού στο φωτισμό.

Οι οπτικές μονάδες του φωτιστικού πρέπει να έχουν την δυνατότητα εύκολης αφαίρεσης προκειμένου να συντηρηθούν ή να αντικατασταθούν.

Οι μονάδες των διόδων φωτοεκπομπής (LEDs) του φωτιστικού πρέπει να έχουν την δυνατότητα αναβάθμισης χωρίς αλλαγή του υπολοίπου φωτιστικού σώματος.

Οι μονάδες των διόδων φωτοεκπομπής (LEDs) του φωτιστικού πρέπει να σφραγίζονται με προστατευτικό κάλυμμα έτσι ώστε η πρόσβαση σε αυτό το χώρο να μπορεί να γίνεται εύκολα με απλά εργαλεία.

Το εξωτερικό κάλυμμα (LENS) των μονάδων των διόδων φωτοεκπομπής να είναι ανθεκτικό, υψηλής διαφάνειας με UV πρόσθετο για αντίσταση στη γήρανση λόγω του ήλιου και των καιρικών συνθηκών το οποίο πρέπει να φέρει ειδικές πρισματικές επιφάνειες για την καλύτερη διάχυση του φωτός και την ελαχιστοποίηση του φαινομένου της θάμπωσης για το μάτι του παρατηρητή.

Το σώμα του φωτιστικού να είναι κατασκευασμένο από χυτοπρεσσαριστό κράμα αλουμινίου υψηλής αγωγιμότητας. Το πίσω μέρος του φωτιστικού πρέπει να φέρει πτερύγια απαγωγής της θερμότητας.

Στο πίσω τμήμα το φωτιστικό να φέρει σύστημα στήριξης το οποίο μπορεί να πάρει κλίση από 0° έως +15° κατάλληλο για στήριξη αυτού σε βραχίονα διαμέτρου Φ60mm.

Ο τύπος υλικών μόνωσης να είναι Class I ή Class II.

Όλες οι εξωτερικές βίδες και υλικά στερέωσης του φωτιστικού να είναι από ανοξείδωτο χάλυβα. Τα κυτία διακλάδωσης που θα χρησιμοποιηθούν να είναι κατάλληλα για εξωτερική χρήση.

Το φωτιστικό πρέπει να φέρει τροφοδοτικό με δυνατότητα dimming 0-10V, κατάλληλο για χρήση συστήματος διαχείρισης φωτισμού.

Το φωτιστικό να καλύπτεται από 10 χρόνια γραπτής εγγύησης καλής λειτουργίας.

Το φωτιστικό να είναι συμμορφωμένο σύμφωνα με τις απαιτήσεις REACH, RoHS.

Οι δίοδοι φωτοεκπομπής (LED) τους οποίους χρησιμοποιεί το φωτιστικό, πρέπει να φέρουν εργαστηριακό έλεγχο κατά το Πρότυπο LM80 (απαίτηση ΠΕΤΕΠ 05-07-02-00, προσάρτημα Β64 του Υ.ΥΠΟ.ΜΕ.ΔΙ.).



ΔΗΜΟΣ
ΘΕΣΣΟΥ

Το φωτιστικό πρέπει να φέρει όλα τα απαραίτητα πιστοποιητικά συμμόρφωσης CE (765/2008/EK & ΠΕΤΕΠ 05-07-02-00, προσάρτημα B64) τα οποία θα φέρουν το όνομα του κατασκευαστή του τελικού προϊόντος ή το όνομα του υποψήφιου προμηθευτή (εξουσιοδοτημένου αντιπρόσωπου εφ' όσον δεν είναι υποψήφιος ο ίδιος ο κατασκευαστής 765/2008/EK Κεφ. IV άρθρο 30 παρ.1) ο οποίος καθίσταται ως ο αποκλειστικά υπεύθυνος για την διακίνηση των προϊόντων εντός της αγοράς της Ε.Ε., κατά EMC 2014/30/EU και LVD 2014/35/EU φέροντας όλα τα απαιτούμενα πρότυπα EN, έτσι ώστε να διασφαλίζεται πλήρως η ασφαλής λειτουργία αυτού, και αναλυτικότερα να συμμορφώνονται με τα παρακάτω standards ασφαλούς λειτουργίας της Ευρωπαϊκής Ένωσης:

EN 55015
EN 61547
EN 61000-3-2
EN 61000-3-3
EN 60598-1
EN 62471

Ο κατασκευαστικός οίκος καθώς και ο υποψήφιος προμηθευτής του φωτιστικού πρέπει να φέρει πιστοποιητικό ISO 9001 & ISO 14001.

6. ΦΩΤΙΣΤΙΚΟ ΣΩΜΑ ΚΑΛΩΠΙΣΤΙΚΟΥ ΤΥΠΟΥ LED ΚΟΡΥΦΗΣ ΕΠΙ ΙΣΤΟΥ ΤΩΝ 45W (για χρήση σε πάρκα, πλατείες, πεζόδρομους κλπ, σε αντικατάσταση παλαιού τύπου φωτιστικών με λαμπτήρα των 70W)

Το φωτιστικό σώμα τύπου LED – κορυφής επί ιστού 45 Watt, πρέπει να διαθέτει τα εξής τεχνικά χαρακτηριστικά:

Οπτική διανομή: Τύπου V, μακριά, μη αποκομμένη με κατανομή φωτός 360 μοιρών.

Η απόδοση του φωτιστικού πρέπει να είναι 3.600 lm (+/-5%). Ο βαθμός προστασίας IP για την προστασία εισχώρησης νερού – σκόνης πρέπει να είναι κατ' ελάχιστο IP65 για όλα τα μέρη του φωτιστικού.

Η ονομαστική τάση τροφοδοσίας πρέπει να είναι 230V. Το εύρος τάσης εισόδου για την προστασία και απρόσκοπτη λειτουργία του φωτιστικού από διακυμάνσεις του ηλεκτρικού ρεύματος και ρεύματα αιχμής πρέπει να κυμαίνεται από 120V AC έως 277V AC.

Η θεωρητική ισχύς εισόδου πρέπει να είναι 45 Watts με ανώτατο όριο συνολικής ισχύος συστήματος φωτιστικού 45W (σύμφωνα με τον πίνακα 9 του υπολογιστικού φύλλου). Ο συντελεστής άεργου ισχύος πρέπει να είναι >0.90.

Το CRI πρέπει να είναι >70. Το CCT (θερμοκρασία χρώματος) πρέπει να είναι μεταξύ 4.000K-5.000K (φως ημέρας για την απόλυτη αισθητική απόδοση των χρωμάτων κατά την διάρκεια της νύχτας Ε.Κ.1194/2012 παρ. 5 «το τεχνητό φως πρέπει να υποκαθιστά το φως ημέρας»).

Το εύρος θερμοκρασίας λειτουργίας πρέπει να κυμαίνεται από -30° C έως +40° C. Η διάρκεια ζωής των φωτοδιόδων (LED) πρέπει να είναι >50.000 ώρες στο τέλος των οποίων η ισχύς φωτεινότητας αυτών δεν θα έχει υποβαθμιστεί πλέον του 20% κατά LM80.

Το φωτιστικό πρέπει να χρησιμοποιεί συστοιχίες LED συνδεδεμένες παράλληλα έτσι ώστε να εξασφαλίζεται η ανεξάρτητη λειτουργία αυτών μεταξύ τους .

Οι συστοιχίες LED πρέπει να είναι κάθετα τοποθετημένες σε ένα κυλινδρικό σχηματισμό παράλληλο με τον ιστό έτσι ώστε να εξασφαλίζεται η κατανομή φωτός 360 μοιρών.



ΔΗΜΟΣ ΘΑΣΟΥ

Το φωτιστικό πρέπει να φέρει 20 έως 40 LEDs (μέσης ισχύος έως 2W) τοποθετημένα πάνω σε ειδικές ψήκτρες από αλουμίνιο έτσι ώστε κατά την διάρκεια λειτουργίας του να μην αναπτύσσει υψηλή θερμοκρασία σύμφωνα με την απαίτηση της Ευρωπαϊκής Οδηγίας περί εκπομπών ρύπων και οικολογικού σχεδιασμού στο φωτισμό. Η βάση τοποθέτησης του φωτιστικού πρέπει να είναι κατασκευασμένη έτσι ώστε να εξασφαλίζει την ασφαλή τοποθέτηση του φωτιστικού σε κορυφή ιστού με απόληξη $\Phi 50\text{mm}$.

Το περιμετρικό κάλυμμα πρέπει είναι από Διάφανο Πολυκαρβονικό υλικό (PC) υψηλής αντοχής αντιβανδαλιστικού τύπου. Η στέγαση του φωτιστικού πρέπει να είναι φτιαγμένη από κράμα αλουμινίου υψηλής αγωγιμότητας. Το περιμετρικό κάλυμμα πρέπει να είναι, υψηλής διαφάνειας με UV προστασία για αντίσταση στη γήρανση λόγω του ήλιου.

Το κέλυφος του φωτιστικού πρέπει να είναι κατασκευασμένο από υψηλής θερμικής αγωγιμότητας αλουμίνιο με ενσωματωμένη ψήκτρα. Το φωτιστικό πρέπει να έχει ανοιγόμενο κάλυμμα για εύκολη και γρήγορη συντήρηση σε περίπτωση που χρειαστεί.

Ο τύπος υλικών μόνωσης πρέπει να είναι Class I ή Class II.

Όλες οι εξωτερικές βίδες και υλικά στερέωσης του φωτιστικού να είναι από ανοξείδωτο χάλυβα. Για την τροφοδοσία του, το φωτιστικό πρέπει να φέρει τριπολικό καλώδιο με διατομή $3 \times 1\text{mm}^2$.

Το φωτιστικό πρέπει να είναι κατασκευασμένο χωρίς βλαβερά συστατικά για τον άνθρωπο και το περιβάλλον σύμφωνα με τις απαιτήσεις REACH, RoHS.

Το φωτιστικό πρέπει να καλύπτεται από 10 χρόνια γραπτής εγγύησης καλής λειτουργίας.

Οι δίοδοι φωτοεκπομπής (LED) τους οποίους χρησιμοποιεί το φωτιστικό, πρέπει να φέρουν εργαστηριακό έλεγχο κατά το Πρότυπο LM80.

Το φωτιστικό πρέπει να φέρει όλα τα απαραίτητα πιστοποιητικά συμμόρφωσης CE τα οποία θα φέρουν το όνομα του κατασκευαστή του τελικού προϊόντος ή το όνομα του υποψήφιου προμηθευτή (εξουσιοδοτημένου αντιπρόσωπου εφ' όσον δεν είναι υποψήφιος ο ίδιος ο κατασκευαστής 765/2008/EK Κεφ. IV άρθρο 30 παρ.1) ο οποίος καθίσταται ως ο αποκλειστικά υπεύθυνος για την διακίνηση των προϊόντων εντός της αγοράς της Ε.Ε., κατά EMC 2014/30/EU και LVD 2014/35/EU φέροντας όλα τα απαιτούμενα πρότυπα EN, έτσι ώστε να διασφαλίζεται πλήρως η ασφαλής λειτουργία αυτού, και αναλυτικότερα να συμμορφώνονται με τα παρακάτω standards ασφαλούς λειτουργίας της Ευρωπαϊκής Ένωσης:

EN 55015

EN 61547

EN 61000-3-2

EN 61000-3-3

EN 60598-1

EN 62471

Ο κατασκευαστικός οίκος καθώς και ο υποψήφιος προμηθευτής του φωτιστικού πρέπει να φέρει πιστοποιητικό ISO 9001 & ISO 14001.



ΔΗΜΟΣ
ΘΑΣΟΥ

7. ΠΡΟΒΟΛΕΑΣ ΤΥΠΟΥ LED ΕΞΩΤΕΡΙΚΩΝ ΧΩΡΩΝ ΤΩΝ 75 WATT (για αντικατάσταση παλαιών προβολέων με λαμπτήρα 400W)

Το φωτιστικό σώμα, προβολέας τύπου LED των 75 Watt, πρέπει να διαθέτει τα εξής τεχνικά χαρακτηριστικά:

Η απόδοση του προβολέα πρέπει να είναι 6.500 lm (+/-5%).

Ο βαθμός προστασίας IP για την προστασία εισχώρησης νερού – σκόνης πρέπει να είναι κατ'ελάχιστο IP65 για όλα τα μέρη του φωτιστικού (απαίτηση ΠΕΤΕΠ 05-07-02-00, προσάρτημα Β64 του Υ.ΥΠΟ.ΜΕ.ΔΙ.).

Η ονομαστική τάση τροφοδοσίας πρέπει να είναι 230V. Το εύρος τάσης εισόδου για την προστασία και απρόσκοπτη λειτουργία του φωτιστικού από διακυμάνσεις του ηλεκτρικού ρεύματος και ρεύματα αιχμής πρέπει να κυμαίνεται από 120V AC έως 277V AC. Η θεωρητική ισχύς εισόδου πρέπει να είναι 75 Watts με ανώτατο όριο συνολικής ισχύος συστήματος φωτιστικού 76,47W (σύμφωνα με τον πίνακα 9 του υπολογιστικού φύλλου). Ο συντελεστής άεργου ισχύος πρέπει να είναι >0.90. (απαίτηση ΠΕΤΕΠ 05-07-02-00, προσάρτημα Β64 του Υ.ΥΠΟ.ΜΕ.ΔΙ.).

Το CRI πρέπει να είναι >70. Το CCT (θερμοκρασία χρώματος) πρέπει να είναι μεταξύ 4.000K - 5.000K (φως ημέρας για την απόλυτη αισθητική απόδοση των χρωμάτων κατά την διάρκεια της νύχτας Ε.Κ.1194/2012 παρ. 5 «το τεχνητό φως πρέπει να υποκαθιστά το φως ημέρας»). Το εύρος θερμοκρασίας λειτουργίας πρέπει να κυμαίνεται από -30° C έως +40° C. Η διάρκεια ζωής των φωτοδιόδων LED πρέπει να είναι >50.000 ώρες στο τέλος των οποίων η ισχύς φωτεινότητας αυτών δεν θα έχει υποβαθμιστεί πλέον του 20% κατά LM80 (απαίτηση ΠΕΤΕΠ 05-07-02-00, προσάρτημα Β64 του Υ.ΥΠΟ.ΜΕ.ΔΙ.).

Το σώμα του φωτιστικού να είναι κατασκευασμένο από χυτοπρεσσαριστό κράμα αλουμινίου. Το φωτιστικό πρέπει να έχει 30 έως 70 LEDs (μέσης ισχύος έως 2W) τοποθετημένα πάνω σε ειδική ψήκτρα από αλουμίνιο έτσι ώστε κατά την διάρκεια λειτουργίας του να μην αναπτύσσει υψηλή θερμοκρασία σύμφωνα με την απαίτηση της Ευρωπαϊκής Οδηγίας περί εκπομπών ρύπων και οικολογικού σχεδιασμού στο φωτισμό. Οι δίοδοι φωτοεκπομπής (LED) πρέπει να φέρουν ειδικές πρισματικές πολυκαρβονικές προσθήκες υψηλής διαφάνειας για την απόλυτη διάχυση του φωτός.

Το πίσω μέρος του φωτιστικού πρέπει να είναι κατασκευασμένο από υψηλής θερμικής αγωγιμότητας αλουμίνιο με ειδικά διαμορφωμένα ψήκτρα.

Το φωτιστικό πρέπει να φέρει ειδικές ανοξεϊδωτες βάσεις στήριξης έτσι ώστε να επιτυγχάνεται κατά την τοποθέτηση αυτού η περιστροφή του σε οριζόντιο άξονα δίνοντας τη δυνατότητα της ορθής κλίσης τοποθέτησης με τρόπο ασφαλή και σταθερό. Όλες οι εξωτερικές βίδες και υλικά στερέωσης του φωτιστικού πρέπει να είναι από ανοξειδωτο χάλυβα.

Το εξωτερικό κάλυμμα πρέπει να είναι ανθεκτικό, υψηλής διαφάνειας με UV προστασία για αντίσταση στη γήρανση λόγω του ήλιου.

Ο τύπος υλικών μόνωσης πρέπει να είναι Class I ή Class II.

Το φωτιστικό πρέπει να καλύπτεται από 10 χρόνια γραπτής εγγύησης καλής λειτουργίας.

Το φωτιστικό να είναι συμμορφωμένο σύμφωνα με τις απαιτήσεις REACH, RoHS.

Οι δίοδοι φωτοεκπομπής (LED) τους οποίους χρησιμοποιεί το φωτιστικό, πρέπει να φέρουν εργαστηριακό έλεγχο κατά το Πρότυπο LM80 (απαίτηση ΠΕΤΕΠ 05-07-02-00, προσάρτημα Β64 του Υ.ΥΠΟ.ΜΕ.ΔΙ.).



ΔΗΜΟΣ
ΘΕΣΣΟΥ

Το φωτιστικό πρέπει να φέρει όλα τα απαραίτητα πιστοποιητικά συμμόρφωσης CE (765/2008/EK & ΠΕΤΕΠ 05-07-02-00, προσάρτημα Β64) τα οποία θα φέρουν το όνομα του κατασκευαστή του τελικού προϊόντος ή το όνομα του υποψήφιου προμηθευτή (εξουσιοδοτημένου αντιπρόσωπου εφ' όσον δεν είναι υποψήφιος ο ίδιος ο κατασκευαστής 765/2008/EK Κεφ. IV άρθρο 30 παρ.1) ο οποίος καθίσταται ως ο αποκλειστικά υπεύθυνος για την διακίνηση των προϊόντων εντός της αγοράς της Ε.Ε., κατά EMC 2014/30/EU και LVD 2014/35/EU φέροντας όλα τα απαιτούμενα πρότυπα EN, έτσι ώστε να διασφαλίζεται πλήρως η ασφαλής λειτουργία αυτού, και αναλυτικότερα να συμμορφώνονται με τα παρακάτω standards ασφαλούς λειτουργίας της Ευρωπαϊκής Ένωσης:

EN 55015
EN 61547
EN 61000-3-2
EN 61000-3-3
EN 60598-1
EN 62471

Ο κατασκευαστικός οίκος καθώς και ο υποψήφιος προμηθευτής του φωτιστικού πρέπει να φέρει πιστοποιητικό ISO 9001 & ISO 14001.

8. ΛΑΜΠΤΗΡΑΣ ΤΥΠΟΥ LED E27 ΕΞΩΤΕΡΙΚΩΝ ΧΩΡΩΝ ΤΩΝ 11 WATT (για αντικατάσταση παλαιών λαμπτήρων οικονομίας των 23W)

Η απόδοση του λαμπτήρα πρέπει να είναι 1100 lm (+/-5%).

Το εύρος τάσης εισόδου για την προστασία και απρόσκοπτη λειτουργία του λαμπτήρα από διακυμάνσεις του ηλεκτρικού ρεύματος και ρεύματα αιχμής πρέπει να κυμαίνεται από 100V AC έως 240V AC.

Η θεωρητική ισχύς εισόδου πρέπει να είναι 11 Watts με ανώτατο όριο συνολικής ισχύος συστήματος φωτιστικού 11W (σύμφωνα με τον πίνακα 9 του υπολογιστικού φύλλου). Ο βαθμός προστασίας νερού σκόνης πρέπει να είναι κατ' ελάχιστο IP 65 έτσι ώστε να διασφαλίζεται η ασφαλής χρήση του λαμπτήρα σε εξωτερικούς χώρους.

Η θερμοκρασία χρώματος (CCT) του λαμπτήρα πρέπει να είναι μεταξύ 5000K-6000K. Το CRI (Ra) πρέπει να είναι > 70. Ο λαμπτήρας πρέπει έχει πάνω από 10 LEDs τύπου SMD υψηλής αντοχής. Η διάμετρος του λαμπτήρα πρέπει να είναι περίπου Φ60 για εύκολη προσαρμογή αυτού στα υφιστάμενα φωτιστικά. Η διάρκεια ζωής των LED πρέπει να είναι ≥ 30.000 ώρες.

Το πλαστικό κάλυμμα (Lens) του λαμπτήρα πρέπει να είναι κατασκευασμένο από υψηλής αντοχής πολυκαρβονικό υλικό με προστασία UV για αντίσταση στη γήρανση λόγω του ήλιου.

Το πλαστικό κάλυμμα (Lens) του λαμπτήρα πρέπει να είναι υψηλής διάχυσης φωτός έτσι ώστε κατά την διάρκεια λειτουργίας του λαμπτήρα η δέσμες φωτός που εκπέμπονται ανά φωτοδίοδο (LED) να διαχέονται ομοιόμορφα σε ολόκληρη την επιφάνια του καλύμματος έτσι ώστε το μάτι του παρατηρητή να μην ενοχλείται από τις μεμονωμένες φωτεινές δέσμες. Η γωνία απόδοσης φωτεινής δέσμης πρέπει να είναι μεγαλύτερη ή ίση με 180°.

Ο λαμπτήρας πρέπει να καλύπτεται από 10 χρόνια γραπτής εγγύησης καλής λειτουργίας.

Ο λαμπτήρας πρέπει να είναι συμμορφωμένο σύμφωνα με τις απαιτήσεις REACH, RoHS. Οι δίοδοι φωτοεκπομπής (LED) τους οποίους χρησιμοποιεί ο λαμπτήρας, πρέπει να φέρουν εργαστηριακό έλεγχο κατά το Πρότυπο LM80.



ΔΗΜΟΣ
ΘΕΣΣΟΥ

Ο λαμπτήρας πρέπει να φέρει όλα τα απαραίτητα πιστοποιητικά συμμόρφωσης CE (765/2008/EK) τα οποία θα φέρουν το όνομα του κατασκευαστή του τελικού προϊόντος ή το όνομα του υποψήφιου προμηθευτή (εξουσιοδοτημένου αντιπρόσωπου εφ' όσον δεν είναι υποψήφιος ο ίδιος ο κατασκευαστής 765/2008/EK Κεφ. IV άρθρο 30 παρ.1) ο οποίος καθίσταται ως ο αποκλειστικά υπεύθυνος για την διακίνηση των προϊόντων εντός της αγοράς της Ε.Ε., κατά EMC 2014/30/EU και LVD 2014/35/EU φέροντας όλα τα απαιτούμενα πρότυπα EN, έτσι ώστε να διασφαλίζεται πλήρως η ασφαλής λειτουργία αυτού, και αναλυτικότερα να συμμορφώνονται με τα παρακάτω standards ασφαλούς λειτουργίας της Ευρωπαϊκής Ένωσης:

EN 55015
EN 61547
EN 61000-3-2
EN 61000-3-3
EN 62560
EN 62471

Ο κατασκευαστικός οίκος καθώς και ο υποψήφιος προμηθευτής του λαμπτήρα πρέπει να φέρει πιστοποιητικό ISO 9001 & ISO 14001.

9. ΒΡΑΧΙΟΝΑΣ ΣΤΗΡΙΞΗΣ ΦΩΤΙΣΤΙΚΩΝ ΣΩΜΑΤΩΝ ΤΥΠΟΥ LED ΚΥΚΛΙΚΗΣ ΔΙΑΤΟΜΗΣ Φ60mm (κατάλληλος για ξύλινους και τσιμεντένιους ιστούς).

Ο βραχίονας πρέπει να αποτελείται από δύο μεταλλικές λάμες 30x300x3mm (σε μορφή κολάρου) για την προσαρμογή του σε ξύλινο ιστό με τσέρκια ή βίδες και από ένα σωλήνα κυκλικής διατομής διαμέτρου Φ60mm και πάχους 3mm.

Ο σωλήνας πρέπει να κάμπτεται σε ύψος 600mm από τη βάση του και επί του σημείου κάμψης να ηλεκτροσυγκολλάται λαμάκι 50x35x3mm το οποίο να φέρει τρύπα διαμέτρου Φ9mm στο κέντρο του. Ο σωλήνας πρέπει να έχει κλίση 5° -10° ως προς οριζόντιο επίπεδο και προβολή 700mm με το οριζόντιο επίπεδο.

Οι μεταλλικές λάμες πρέπει να ηλεκτροσυγκολλούνται με το κατακόρυφο τμήμα του σωλήνα, μία στη βάση του και μία σε καθαρή απόσταση 300mm καθ' ύψος από την πρώτη. Οι λάμες να φέρουν η καθεμία, δύο τρύπες Φ12mm σε απόσταση 20mm από τις άκρες, για τη σύσφιξη επί του ιστού ή τοιχείου με τσέρκια ή κοχλίες M10mm.

Ο βραχίονας πρέπει να έχει δεχθεί σχετική προεργασία, δηλαδή απόξεση, τρόχισμα και καθαρισμα και να γαλβανίζεται εν θερμώ. Επιπλέον πρέπει να είναι σύμφωνος με την παράγραφο 8 (σχέδιο 1) της GR-259 (ΔΕΔΔΗΕ).



ΔΗΜΟΣ
ΘΑΣΟΥ

ΤΙΜΟΛΟΓΙΟ ΜΕΛΕΤΗΣ

A.T. 1

Φωτιστικό σώμα τύπου LED επί ιστού ονομαστικής ισχύος 120 Watt, σε αντικατάσταση των παλαιών συμβατικών φωτιστικών σωμάτων επί ιστού με λαμπτήρα 400 W που υπάρχουν σήμερα, όπως αναφέρεται στην Τεχνική Έκθεση και τις Τεχνικές Προδιαγραφές (Παράρτημα-Α).

Τιμή ανά τεμάχιο (1 Τεμ)

ΕΥΡΩ (Ολογράφως): ΟΚΤΑΚΟΣΙΑ ΔΩΔΕΚΑ ΕΥΡΩ (ΤΙΜΗ ΧΩΡΙΣ Φ.Π.Α.)

(Αριθμητικώς): 812,00 € (ΤΙΜΗ ΧΩΡΙΣ Φ.Π.Α.)

Στην παραπάνω τιμή περιλαμβάνεται η προμήθεια, η μεταφορά το κόστος εγκατάστασης σε πλήρη λειτουργία και η συντήρηση αυτού σε κατάσταση ορθής λειτουργίας, για 10 έτη από την ημερομηνία υπογραφής της σύμβασης.

A.T. 2

Φωτιστικό σώμα τύπου LED επί ιστού ονομαστικής ισχύος 120 Watt, σε αντικατάσταση των παλαιών συμβατικών φωτιστικών σωμάτων επί ιστού με λαμπτήρα 250W που υπάρχουν σήμερα, όπως αναφέρεται στην Τεχνική Έκθεση και τις Τεχνικές Προδιαγραφές (Παράρτημα-Α).

Τιμή ανά τεμάχιο (1 Τεμ)

ΕΥΡΩ (Ολογράφως): ΟΚΤΑΚΟΣΙΑ ΔΩΔΕΚΑ ΕΥΡΩ (ΤΙΜΗ ΧΩΡΙΣ Φ.Π.Α.)

(Αριθμητικώς): 812,00 € (ΤΙΜΗ ΧΩΡΙΣ Φ.Π.Α.)

Στην παραπάνω τιμή περιλαμβάνεται η προμήθεια, η μεταφορά το κόστος εγκατάστασης σε πλήρη λειτουργία και η συντήρηση αυτού σε κατάσταση ορθής λειτουργίας, για 10 έτη από την ημερομηνία υπογραφής της σύμβασης.



ΔΗΜΟΣ
ΘΑΣΟΥ

A.T. 3

Φωτιστικό σώμα τύπου LED επί ιστού ονομαστικής ισχύος 75 Watt, σε αντικατάσταση των παλαιών συμβατικών φωτιστικών σωμάτων επί ιστού με λαμπτήρα 250W που υπάρχουν σήμερα, όπως αναφέρεται στην Τεχνική Έκθεση και τις Τεχνικές Προδιαγραφές (Παράρτημα-Α).

Τιμή ανά τεμάχιο (1 Τεμ)

ΕΥΡΩ (Ολογράφως): ΠΕΝΤΑΚΟΣΙΑ ΕΞΙ ΕΥΡΩ (ΤΙΜΗ ΧΩΡΙΣ Φ.Π.Α.)

(Αριθμητικώς): 506,00 € (ΤΙΜΗ ΧΩΡΙΣ Φ.Π.Α.)

Στην παραπάνω τιμή περιλαμβάνεται η προμήθεια, η μεταφορά το κόστος εγκατάστασης σε πλήρη λειτουργία και η συντήρηση αυτού σε κατάσταση ορθής λειτουργίας, για 10 έτη από την ημερομηνία υπογραφής της σύμβασης.

A.T. 4

Φωτιστικό σώμα τύπου LED επί ιστού ονομαστικής ισχύος 75 Watt, σε αντικατάσταση των παλαιών συμβατικών φωτιστικών σωμάτων επί ιστού με λαμπτήρα 150W που υπάρχουν σήμερα, όπως αναφέρεται στην Τεχνική Έκθεση και τις Τεχνικές Προδιαγραφές (Παράρτημα-Α).

Τιμή ανά τεμάχιο (1 Τεμ)

ΕΥΡΩ (Ολογράφως): ΠΕΝΤΑΚΟΣΙΑ ΕΞΙ ΕΥΡΩ (ΤΙΜΗ ΧΩΡΙΣ Φ.Π.Α.)

(Αριθμητικώς): 506,00 € (ΤΙΜΗ ΧΩΡΙΣ Φ.Π.Α.)

Στην παραπάνω τιμή περιλαμβάνεται η προμήθεια, η μεταφορά το κόστος εγκατάστασης σε πλήρη λειτουργία και η συντήρηση αυτού σε κατάσταση ορθής λειτουργίας, για 10 έτη από την ημερομηνία υπογραφής της σύμβασης.

A.T. 5

Φωτιστικό σώμα τύπου LED επί ιστού ονομαστικής ισχύος 50 Watt, σε αντικατάσταση των παλαιών συμβατικών φωτιστικών σωμάτων επί ιστού με λαμπτήρα 125W που υπάρχουν σήμερα, όπως αναφέρεται στην Τεχνική Έκθεση και τις Τεχνικές Προδιαγραφές (Παράρτημα-Α).

Τιμή ανά τεμάχιο (1 Τεμ)

ΕΥΡΩ (Ολογράφως): ΠΕΝΤΑΚΟΣΙΑ ΕΞΙ ΕΥΡΩ (ΤΙΜΗ ΧΩΡΙΣ Φ.Π.Α.)

(Αριθμητικώς): 506,00€ (ΤΙΜΗ ΧΩΡΙΣ Φ.Π.Α.)



ΔΗΜΟΣ
ΘΑΣΟΥ

Στην παραπάνω τιμή περιλαμβάνεται η προμήθεια, η μεταφορά το κόστος εγκατάστασης σε πλήρη λειτουργία και η συντήρηση αυτού σε κατάσταση ορθής λειτουργίας, για 10 έτη από την ημερομηνία υπογραφής της σύμβασης.

A.T. 6

Φωτιστικό σώμα τύπου LED κορυφής επί ιστού ονομαστικής ισχύος 45 Watt, σε αντικατάσταση των παλαιών συμβατικών φωτιστικών σωμάτων επί ιστού με λαμπτήρα 70W που υπάρχουν σήμερα, όπως αναφέρεται στην Τεχνική Έκθεση και τις Τεχνικές Προδιαγραφές (Παράρτημα-Α).

Τιμή ανά τεμάχιο (1 Τεμ)

ΕΥΡΩ (Ολογράφως): ΕΠΤΑΚΟΣΙΑ ΕΥΡΩ (ΤΙΜΗ ΧΩΡΙΣ Φ.Π.Α.)

(Αριθμητικώς): 700,00 € (ΤΙΜΗ ΧΩΡΙΣ Φ.Π.Α.)

Στην παραπάνω τιμή περιλαμβάνεται η προμήθεια, η μεταφορά το κόστος εγκατάστασης σε πλήρη λειτουργία και η συντήρηση αυτού σε κατάσταση ορθής λειτουργίας, για 10 έτη από την ημερομηνία υπογραφής της σύμβασης.

A.T.7

Προβολέας τύπου LED ονομαστικής ισχύος 75 Watt, σε αντικατάσταση των παλαιών συμβατικών προβολέων με λαμπτήρα 400 W που υπάρχουν σήμερα, όπως αναφέρεται στην Τεχνική Έκθεση και τις Τεχνικές Προδιαγραφές (Παράρτημα- Α).

Τιμή ανά τεμάχιο (1 Τεμ)

ΕΥΡΩ (Ολογράφως): ΠΕΝΤΑΚΟΣΙΑ ΕΞΙ ΕΥΡΩ (ΤΙΜΗ ΧΩΡΙΣ Φ.Π.Α.)

(Αριθμητικώς): 506,00 € (ΤΙΜΗ ΧΩΡΙΣ Φ.Π.Α.)

Στην παραπάνω τιμή περιλαμβάνεται η προμήθεια, η μεταφορά το κόστος εγκατάστασης σε πλήρη λειτουργία και η συντήρηση αυτού σε κατάσταση ορθής λειτουργίας, για 10 έτη από την ημερομηνία υπογραφής της σύμβασης.



ΔΗΜΟΣ
ΘΑΣΟΥ

A.T. 8

Λαμπτήρας τύπου LED ονομαστικής ισχύος 11 Watt, σε αντικατάσταση των παλαιών συμβατικών λαμπτήρων επί ιστού με λαμπτήρα 23W που υπάρχουν σήμερα, όπως αναφέρεται στην Τεχνική Έκθεση και τις Τεχνικές Προδιαγραφές (Παράρτημα-Α).

Τιμή ανά τεμάχιο (1 Τεμ)

ΕΥΡΩ (Ολογράφως): ΔΕΚΑ ΕΞΙ ΕΥΡΩ (ΤΙΜΗ ΧΩΡΙΣ Φ.Π.Α.)

(Αριθμητικώς): 16,00 € (ΤΙΜΗ ΧΩΡΙΣ Φ.Π.Α.)

Στην παραπάνω τιμή περιλαμβάνεται η προμήθεια, η μεταφορά σε χώρο που θα υποδείξει η αρμόδια υπηρεσία του Δήμου καθώς και η συντήρηση αυτής σε κατάσταση ορθής λειτουργίας, για 10 έτη από την ημερομηνία υπογραφής της σύμβασης.

A.T. 9

Βραχίονας στήριξης φωτιστικών σωμάτων τύπου LED κυκλικής διατομής Φ60mm κατάλληλος για ξύλινους καιτσιμεντένιους ιστούς, όπως αναφέρεται στην Τεχνική Έκθεση και τις Τεχνικές Προδιαγραφές (Παράρτημα-Α).

Τιμή ανά τεμάχιο (1 τεμ.)

ΕΥΡΩ (Ολογράφως): ΟΓΔΟΝΤΑ ΕΥΡΩ (ΤΙΜΗ ΧΩΡΙΣ Φ.Π.Α.)

(Αριθμητικώς) : 80,00 € (ΤΙΜΗ ΧΩΡΙΣ Φ.Π.Α.)

Στην παραπάνω τιμή περιλαμβάνεται η προμήθεια, η μεταφορά και η εγκατάσταση του βραχίονα σε σημεία ιστών τα οποία θα υποδείξει η αρμόδια υπηρεσία του Δήμου.



ΔΗΜΟΣ
ΘΑΣΟΥ

Τιμές

Οι τιμές μονάδας του ενδεικτικού προϋπολογισμού των φωτιστικών LED οδοφωτισμού θα προκύπτουν από το ΦΕΚ 3347/12.12.2014 (τιμές φωτιστικών LED στις οποίες συμπεριλαμβάνεται και το κόστος εγκατάστασης σε πλήρη λειτουργία), οι τιμές των φωτιστικών LED κορυφής καλλωπιστικού τύπου και των λαμπτήρων LED, θα προκύπτουν ύστερα από έρευνα αγοράς της υπηρεσίας, ενώ η προμήθεια θα είναι καθ' όλα σύμφωνη με τις προδιαγραφές κατασκευής, εγκατάστασης, δοκιμής και λειτουργίας που προβλέπει η ΠΕΤΕΠ 05-07-02-00, προσάρτημα Β64 του Υ.ΥΠΟ.ΜΕ.ΔΙ..

Υποχρεώσεις Αναδόχου

Υποχρέωση του αναδόχου είναι, για τα φωτιστικά και προβολείς LED η προμήθεια, μεταφορά, τοποθέτηση και παράδοση σε πλήρη λειτουργία των υλικών έτοιμων για χρήση, στις θέσεις τοποθέτησης τις οποίες θα υποδείξει ο Δήμος, ενώ για τους λαμπτήρες LED, η προμήθεια, μεταφορά και παράδοση σε χώρο που θα υποδείξει ο Δήμος καθώς επίσης και η 10ετη συντήρηση σε κατάσταση ορθής λειτουργίας των προσφερόμενων ειδών. Επιπλέον ο ανάδοχος υποχρεούται να παραδώσει πλήρες ηλεκτρονικό αρχείο στο οποίο θα απεικονίζονται ψηφιακά οι θέσεις εγκατάστασης των νέων φωτιστικών σωμάτων LED σύμφωνα με την παρ. 6.2 του Οδηγού Μελετών του ΤΠ&Δ και του ΚΑΠΕ.

Ανάθεση της Προμήθειας

Η ανάθεση της προμήθειας θα γίνει σύμφωνα με τις διατάξεις του Νόμου 4412/2016 μέσω ανοικτού διεθνούς ηλεκτρονικού διαγωνισμού με τίτλο: **“ΕΞΟΙΚΟΝΟΜΗΣΗ ΕΝΕΡΓΕΙΑΣ ΣΤΟ ΔΗΜΟΤΙΚΟ ΦΩΤΙΣΜΟ ΜΕ ΤΗΝ ΠΡΟΜΗΘΕΙΑ & ΕΓΚΑΤΑΣΤΑΣΗ ΦΩΤΙΣΤΙΚΩΝ ΣΩΜΑΤΩΝ ΤΥΠΟΥ LED & ΤΗΝ ΠΡΟΜΗΘΕΙΑ ΛΑΜΠΤΗΡΩΝ ΤΥΠΟΥ LED”**.

Θάσος, 16/3/2017

Θεωρήθηκε 16/3/2017

ΑΡΓΥΡΟΥ ΔΗΜΗΤΡΑ
Πολιτικός Μηχανικός

Ο Συντάξας

ΤΖΙΝΗΣ ΠΑΝΤΕΛΗΣ
ΜΗΧΑΝΙΚΟΣ ΠΑΡΑΓΩΓΗΣ
ΚΑΙ ΔΙΟΙΚΗΣΗΣ