

Κλίμακες
Μηκών 1:1000
Υψών 1:100

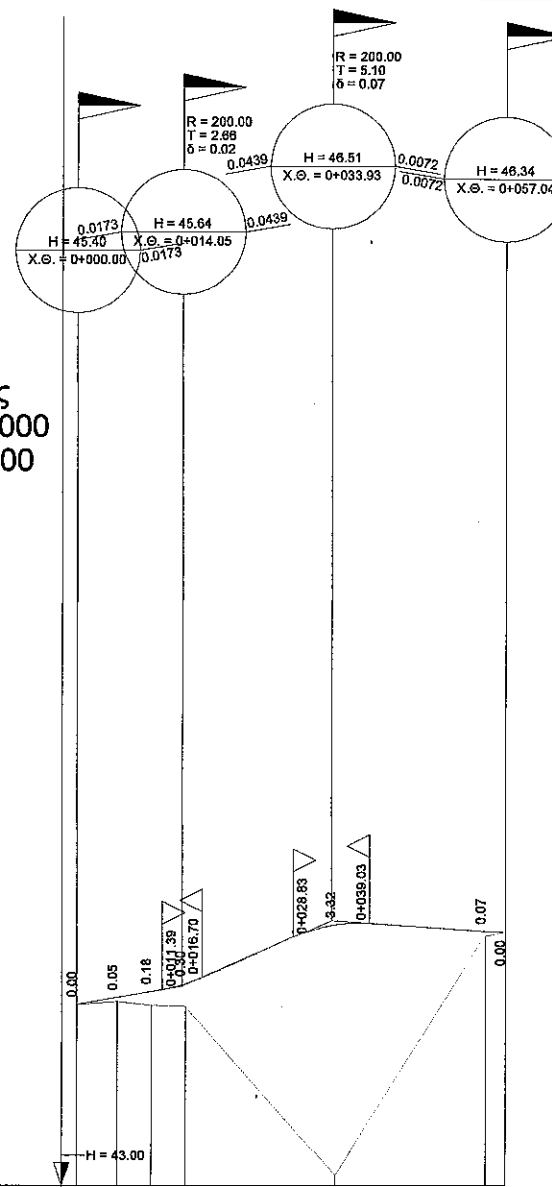

Υψόμετρα Ερυθράς	45.40	45.49	45.57	45.67	46.45	46.38
Υψόμετρα Φυσικού	45.40	45.44	45.38	45.37	43.13	46.29
Διατομές	ΑΑ	Α2	Δ2	Α'2	1	2
Αποστάσεις μεταξύ	5.41	4.82	4.52		20	20
Αποστάσεις από αρχή	0.00	5.41	9.93	14.46	34.46	54.46
Χιλιόμετρηση	0.0					
Κλίσεις	1.73% 14.05m		4.39% 19.68m		0.72% 23.12m	
Διάγραμμα καμπυλότητας						

ΕΛΛΗΝΙΚΗ ΔΗΜΟΚΡΑΤΙΑ
ΔΗΜΟΣ ΘΑΣΟΥ

ΜΕΛΕΤΗ ΓΕΦΥΡΑΣ ΣΤΗΝ ΕΞΟΔΟ ΠΡΙΝΟΥ ΠΡΟΣ ΚΑΖΑΒΙΤΙ

ΘΕΜΑ ΣΧΕΔΙΟΥ

ΑΡΙΘ. ΣΧΕΔΙΟΥ

ΜΗΚΟΤΟΜΗ

M.1

ΚΛΙΜΑΚΑ: 1:100/1000

Ο Συντάξας
την υδρολογική-υδραυλική μελέτη

Ημερομηνία

Σφραγίδα

ΜΑΥΡΙΔΗΣ ΘΩΜΑΣ
Πολιτικός Μηχανικός

ΝΟΕΜΒΡΙΟΣ 2017

ΜΑΥΡΙΔΗΣ Θ. ΘΩΜΑΣ
ΔΙΠΛ. ΠΟΛΙΤΙΚΟΣ ΜΗΧΑΝΙΚΟΣ Α.Π.Θ.
ΜΕΛΟΣ Τ.Ε.Ε. - ΑΡΙΘ. ΜΗΤΡ.: 46514
ΕΡΥΘΡΟΥ ΣΤΑΥΡΟΥ 34 - ΚΑΒΑΛΑ
ΤΗΛ.: 2510.226618
ΑΦΜ: 928592300-ΑΟΥ 16-ΑΥΚΑΔΑΔΕ

ΕΛΕΓΧΘΗΚΕ

Ο επιβλέπων
ΘΑΣΟΣ .../11/2017

Περζαμάνης Ιωάννης
πολιτικός μηχανικός

ΘΕΩΡΗΘΗΚΕ

Η Προϊσταμένη Τ.Υ.
ΘΑΣΟΣ .../11/2017

Αργύρου Δημήτρα
Πολιτικός Μηχανικός Π.Ε. Γ'

ΜΑΥΡΙΔΗΣ Θ. ΘΩΜΑΣ - ΠΟΛΙΤΙΚΟΣ ΜΗΧ/ΚΟΣ Α.Π.Θ.
ΕΡΥΘΡΟΥ ΣΤΑΥΡΟΥ 34 - ΚΑΒΑΛΑ - 654 03 ΤΗΛ. 2510 226 618 - e-mail: tmavri2@gmail.com