

ΘΕΣΗ ΘΜ6			
ΣΗΜΕΙΟ	X	Y	ΜΗΚΟΣ
A	551405.99	4494668.08	5.00
B	551404.54	4494672.86	10.00
Γ	551414.11	4494675.77	5.00
Δ	551415.56	4494670.99	10.00
A	551405.99	4494668.08	

E = 50.00 μ2

ΑΓΙΟΣ ΑΝΤΩΝΙΟΣ
ΦΕΚ 1046Δ/22-10-87



ΘΕΣΗ Α18			
ΣΗΜΕΙΟ	X	Y	ΜΗΚΟΣ
A	558733.59	4494075.14	30.00
B	558711.22	4494095.12	5.50
Γ	558714.88	4494099.23	30.00
Δ	558737.26	4494079.25	5.50
A	558733.59	4494075.14	
Ε = 165.00 μ2			

ΑΡΣΑΝΑΣ

ΦΕΚ 38Δ/21-1-05





ΑΣΤΡΙΣ

ΑΓΙΑ ΠΑΡΑΣΚΕΥΗ

ΦΕΚ 314Δ/3-4-93

A21

ΑΣΤΡΙΣ

ΦΕΚ 372Δ/25-7-78

A45

ΘΕΣΗ A21

ΣΗΜΕΙΟ	X	Y	ΜΗΚΟΣ
A	553675.92	4492427.65	16.66
B	553659.66	4492431.27	18.00
Γ	553663.56	4492448.85	16.66
Δ	553679.82	4492445.24	18.00
A	553675.92	4492427.65	

E = 300.00 μ2

ΘΕΣΗ A45

ΣΗΜΕΙΟ	X	Y	ΜΗΚΟΣ
A	553889.21	4492432.59	40.00
B	553849.69	4492438.75	10.00
Γ	553851.23	4492448.64	40.00
Δ	553890.75	4492442.47	10.00
A	553889.21	4492432.59	

E = 400.00 μ2

ΘΕΣΗ Α34			
ΣΗΜΕΙΟ	X	Y	ΜΗΚΟΣ
A	543448.38	4498553.25	20.00
B	543460.14	4498569.42	25.00
Γ	543480.36	4498554.72	20.00
Δ	543468.60	4498538.54	25.00
A	543448.38	4498553.25	25.00
Ε = 500.00 μ2			

ΑΤΣΠΑΣ
ΦΕΚ 463 τ.Δ'01-11-2018





ΦΕΚ 1011Δ/28-11-2006
ΓΛΥΚΑΔΙ

ΘΕΣΗ Α1			
ΣΗΜΕΙΟ	X	Y	ΜΗΚΟΣ
A	555333.12	4515721.25	40.00
B	555346.09	4515683.41	12.50
Γ	555334.27	4515679.36	40.00
Δ	555321.30	4515717.20	12.50
A	555333.12	4515721.25	
E = 500.00 μ2			

ΘΕΣΗ Κ1			
ΣΗΜΕΙΟ	X	Y	ΜΗΚΟΣ
E	555327.05	4515687.31	5.00
Z	555328.72	4515682.60	3.00
H	555325.89	4515681.60	5.00
Θ	555324.22	4515686.31	3.00
E	555327.05	4515687.31	
E = 15.00 μ2			

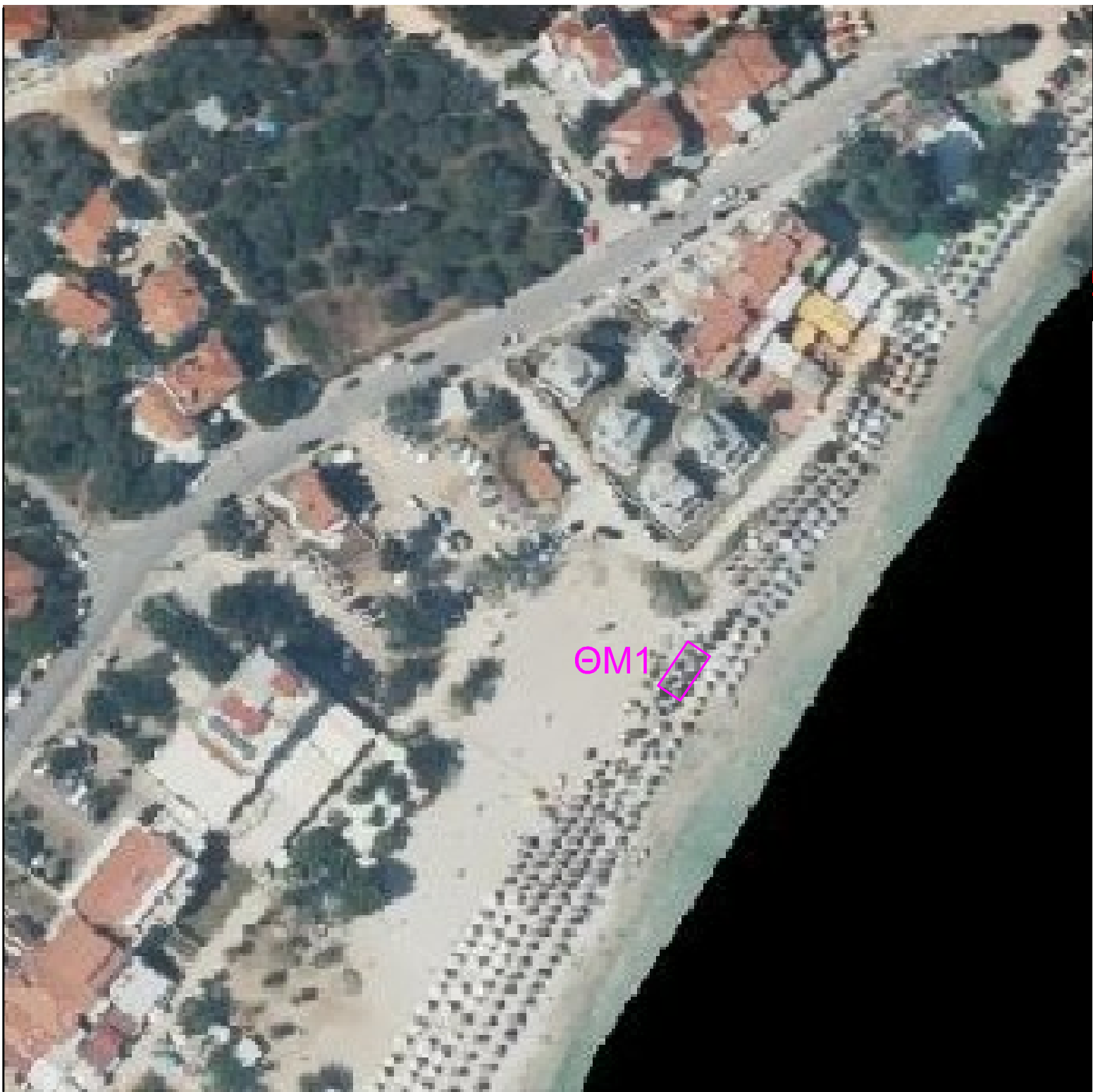

ΘΕΣΗ ΘΜ1			
ΣΗΜΕΙΟ	X	Y	ΜΗΚΟΣ
A	564141.42	4508884.51	10.00
B	564135.84	4508876.21	5.00
Γ	564131.69	4508879.00	10.00
Δ	564137.27	4508887.29	5.00
A	564141.42	4508884.51	5.00

Ε = 50.00 μ²

ΤΚ ΠΑΝΑΓΙΑΣ
ανάμεσα χαριτόπουλο και φαιδρα
ΦΕΚ 561Δ/31-10-83
ΦΕΚ 151Δ/27-2-84



ΘΕΣΗ ΘΜ2			
ΣΗΜΕΙΟ	X	Y	ΜΗΚΟΣ
A	564016.86	4508610.69	
B	564014.95	4508606.08	5.00
Γ	564005.72	4508609.92	10.00
Δ	564007.63	4508614.54	5.00
A	564016.86	4508610.69	10.00
E = 50.00 μ2			

ΘΕΣΗ Α3			
ΣΗΜΕΙΟ	X	Y	ΜΗΚΟΣ
A	563977.55	4508516.20	
B	563963.18	4508457.95	60.00
Γ	563959.94	4508458.75	3.33
Δ	563974.31	4508517.00	60.00
A	563977.55	4508516.20	3.33
E = 200.00 μ2			

ΘΕΣΗ Α4			
ΣΗΜΕΙΟ	X	Y	ΜΗΚΟΣ
A	563962.24	4508454.43	
B	563957.70	4508440.13	15.00
Γ	563948.17	4508443.16	10.00
Δ	563952.71	4508457.46	15.00
A	563962.24	4508454.43	10.00
E = 150.00 μ2			

ΤΚ ΠΑΝΑΓΙΑΣ

ΦΕΚ 561Δ/31-10-83

ΦΕΚ 151Δ/27-2-84



ΘΕΣΗ ΘΜ4			
ΣΗΜΕΙΟ	X	Y	ΜΗΚΟΣ
A	563822.81	4507514.18	5.00
B	563822.63	4507509.18	10.00
Γ	563812.63	4507509.55	5.00
Δ	563812.82	4507514.55	10.00
A	563822.81	4507514.18	

E = 50.00 μ2

ΤΚ ΠΟΤΑΜΙΑΣ
ανάμεσα αναψυκτηριο και la boheme

ΦΕΚ 561Δ/31-10-83

ΦΕΚ 151Δ/27-2-84

ΘΕΣΗ Α35			
ΣΗΜΕΙΟ	X	Y	ΜΗΚΟΣ
A	543572.67	4502418.96	24.00
B	543579.66	4502441.93	5.00
Γ	543584.44	4502440.47	24.00
Δ	543577.45	4502417.51	5.00
A	543572.67	4502418.96	5.00
Ε = 120.00 μ2			

ΛΑΓΚΑΔΑ ΚΑΛΛΙΡΑΧΗΣ

ΦΕΚ 208Δ/11-3-1993

ΦΕΚ 1159Δ/11-11-1992

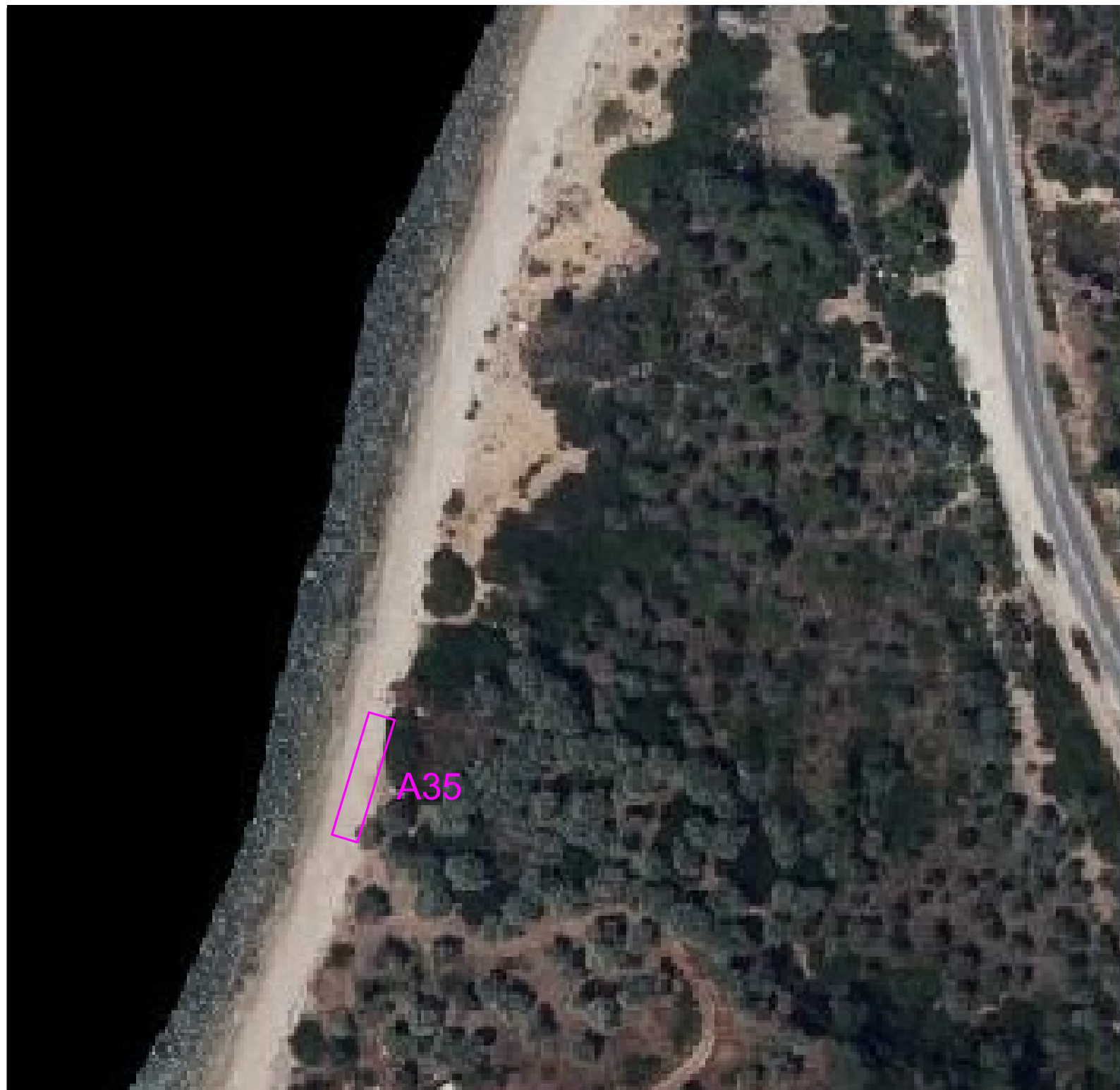



ΘΕΣΗ Α19

ΣΗΜΕΙΟ	X	Y	ΜΗΚΟΣ
A	558423.21	4494096.08	40.00
B	558386.38	4494080.47	5.00
Γ	558384.43	4494085.07	40.00
Δ	558421.26	4494100.69	5.00
A	558423.21	4494096.08	

E = 200.00 μ2

ΘΕΣΗ Κ3

ΣΗΜΕΙΟ	X	Y	ΜΗΚΟΣ
E	558395.63	4494091.14	5.00
Z	558391.10	4494089.02	3.00
H	558389.83	4494091.74	5.00
Θ	558394.35	4494093.86	3.00
E	558395.63	4494091.14	

E = 15.00 μ2

ΛΙΒΑΔΙ

ΦΕΚ 38Δ/21-1-05

ΘΕΣΗ Α44			
ΣΗΜΕΙΟ	X	Y	ΜΗΚΟΣ
A	552825.17	4515409.38	18.85
B	552838.07	4515423.13	13.72
Γ	552848.26	4515413.96	18.72
Δ	552836.90	4515399.08	15.61
A	552825.17	4515409.38	
Ε = 275.00 μ2			

ΘΕΣΗ Α43			
ΣΗΜΕΙΟ	X	Y	ΜΗΚΟΣ
A	552812.51	4515395.11	13.33
B	552821.12	4515405.28	15.00
Γ	552832.57	4515395.60	13.33
Δ	552823.96	4515385.42	15.00
A	552812.51	4515395.11	
Ε = 200.00 μ2			

ΠΑΧΥΣ
ΦΕΚ 95Δ/27-2-2013

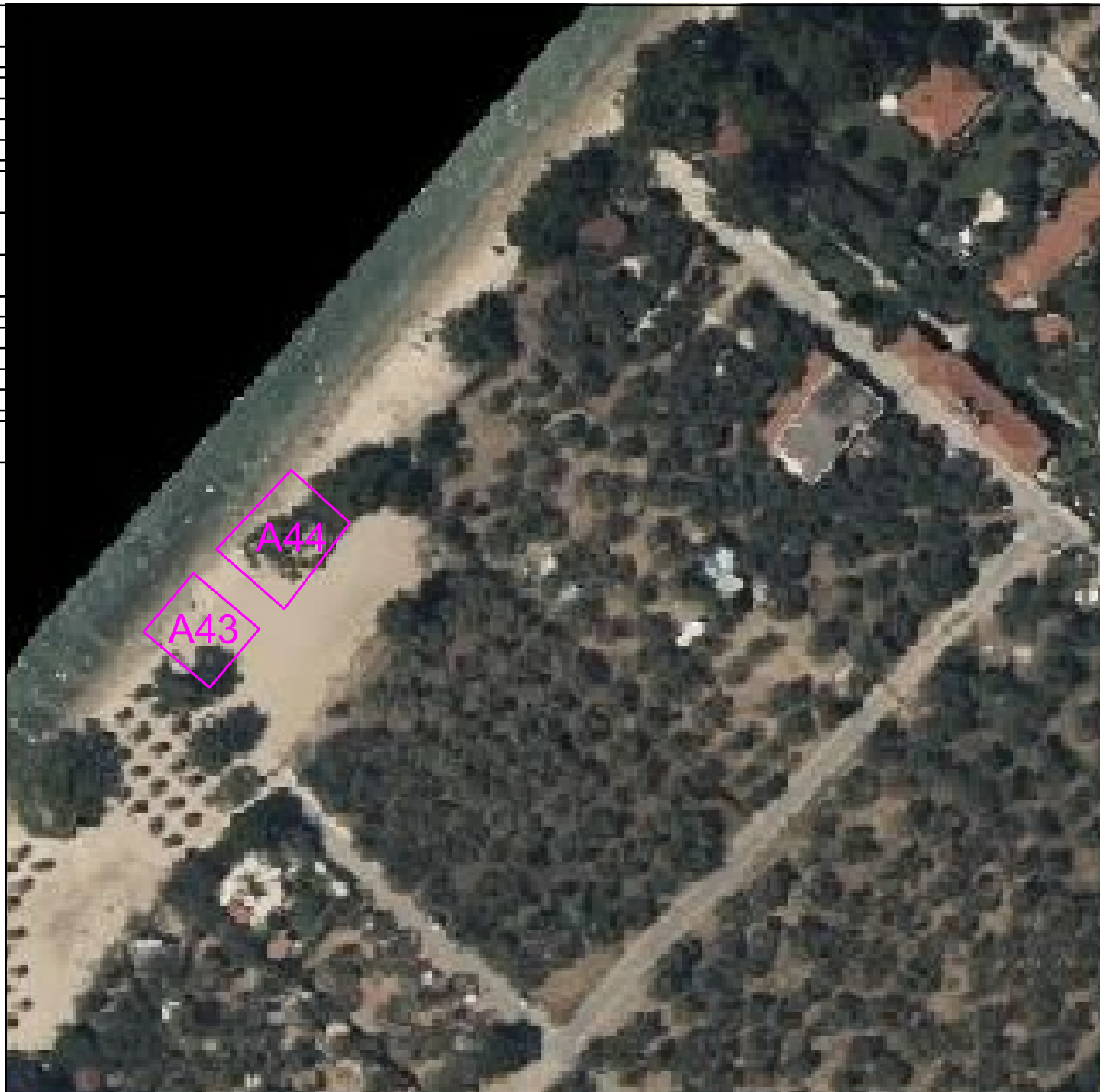

ΘΕΣΗ ΘΜ8			
ΣΗΜΕΙΟ	X	Y	ΜΗΚΟΣ
A	550328.46	4496208.31	10.00
B	550319.49	4496212.74	5.00
Γ	550321.71	4496217.22	10.00
Δ	550330.67	4496212.79	5.00
A	550328.46	4496208.31	5.00
Ε = 50.00 μ2			

ΠΕΥΚΑΡΙ
ΦΕΚ 335Δ/5-7-90

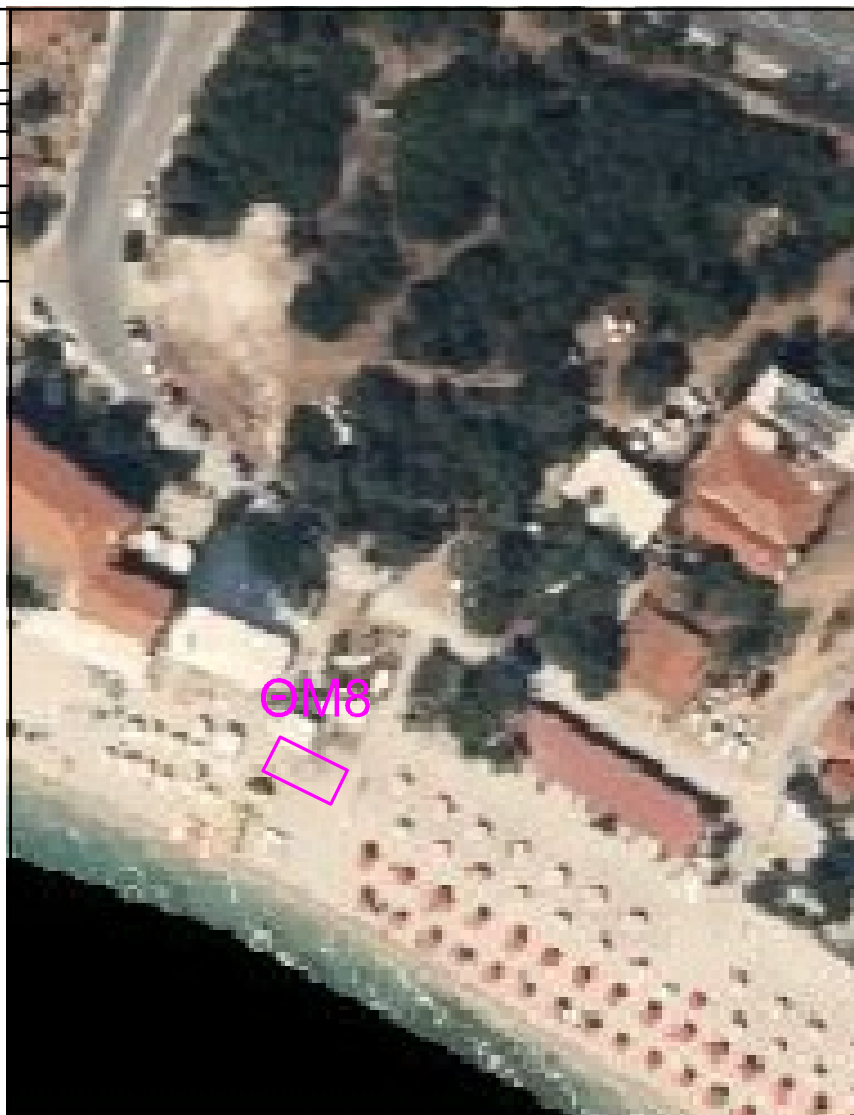

ΘΕΣΗ ΘΜ9			
ΣΗΜΕΙΟ	X	Y	ΜΗΚΟΣ
A	543396.44	4499215.10	5.00
B	543396.63	4499220.10	10.00
Γ	543406.62	4499219.73	5.00
Δ	543406.44	4499214.73	10.00
A	543396.44	4499215.10	
E = 50.00 μ2			

ΠΛΑΤΑΝΕΣ

ΦΕΚ 405Δ/31-8-2007



ΘΕΣΗ Α41			
ΣΗΜΕΙΟ	X	Y	ΜΗΚΟΣ
A	548805.12	4511826.50	30.00
B	548833.88	4511835.06	
Γ	548835.30	4511830.27	5.00
Δ	548806.55	4511821.71	30.00
A	548805.12	4511826.50	5.00
Ε = 150.00 μ2			

ΟΡΜΟΣ ΠΡΙΝΟΥ
 ΦΕΚ 593Δ/19-10-1981
 ΦΕΚ 164Δ/15-03-1982



ΘΕΣΗ Α24			
ΣΗΜΕΙΟ	X	Y	ΜΗΚΟΣ
A	552211.08	4493728.46	20.00
B	552195.86	4493741.44	10.00
Γ	552202.35	4493749.05	20.00
Δ	552217.57	4493736.07	10.00
A	552211.08	4493728.46	

E = 200.00 μ2

ΘΕΣΗ ΘΜ5			
ΣΗΜΕΙΟ	X	Y	ΜΗΚΟΣ
A	552235.84	4493707.33	5.00
B	552232.11	4493710.86	10.00
Γ	552238.76	4493718.13	5.00
Δ	552242.49	4493714.80	10.00
A	552235.84	4493707.33	

E = 50.00 μ2

ΘΕΣΗ Α23			
ΣΗΜΕΙΟ	X	Y	ΜΗΚΟΣ
A	552364.39	4493559.84	20.00
B	552348.08	4493571.41	5.00
Γ	552350.97	4493575.49	20.00
Δ	552367.28	4493563.92	5.00
A	552364.39	4493559.84	

E = 100.00 μ2

ΘΕΣΗ Κ4			
ΣΗΜΕΙΟ	X	Y	ΜΗΚΟΣ
Ε	552359.33	4493573.87	5.00
Z	552355.34	4493576.88	3.00
Η	552357.14	4493579.28	5.00
Θ	552361.14	4493576.27	3.00
Ε	552359.33	4493573.87	

E = 15.00 μ2

ΦΕΚ 268Δ/5-5-80



ΜΕΓΑΛΟΣ
ΡΩΣΣΟΓΚΡΕΜΟΣ

ΜΙΚΡΟΣ ΡΩΣΣΟΓΚΡΕΜΟΣ



ΘΕΣΗ Α2			
ΣΗΜΕΙΟ	X	Y	ΜΗΚΟΣ
A	563008.68	4511058.20	25.00
B	563016.62	4511034.49	20.00
Γ	562997.65	4511028.14	25.00
Δ	562989.72	4511051.85	20.00
A	563008.68	4511058.20	20.00
Ε = 500.00 μ2			

ΦΕΚ 24Δ' / 07-02-2017
ΣΑΛΙΑΡΑ

ΘΕΣΗ Α20			
ΣΗΜΕΙΟ	X	Y	ΜΗΚΟΣ
A	554307.25	4491081.96	60.00
B	554329.52	4491137.67	5.50
Γ	554334.63	4491135.63	60.00
Δ	554312.36	4491079.92	5.50
A	554307.25	4491081.96	
Ε = 330.00 μ2			

ΣΑΛΟΝΙΚΙΟΣ
ΦΕΚ 463 Τ.Δ'/01-11-2018



ΘΕΣΗ Α42			
ΣΗΜΕΙΟ	X	Y	ΜΗΚΟΣ
A	549866.24	4513132.61	36.00
B	549880.25	4513165.77	5.55
Γ	549885.35	4513163.56	36.00
Δ	549871.34	4513130.40	5.55
A	549866.24	4513132.61	
Ε = 200.00 μ ²			

ΣΚΑΛΑ ΡΑΧΩΝΙΟΥ

ΦΕΚ 592Δ/19-10-1981

ΦΕΚ 153Δ/12-3-1982



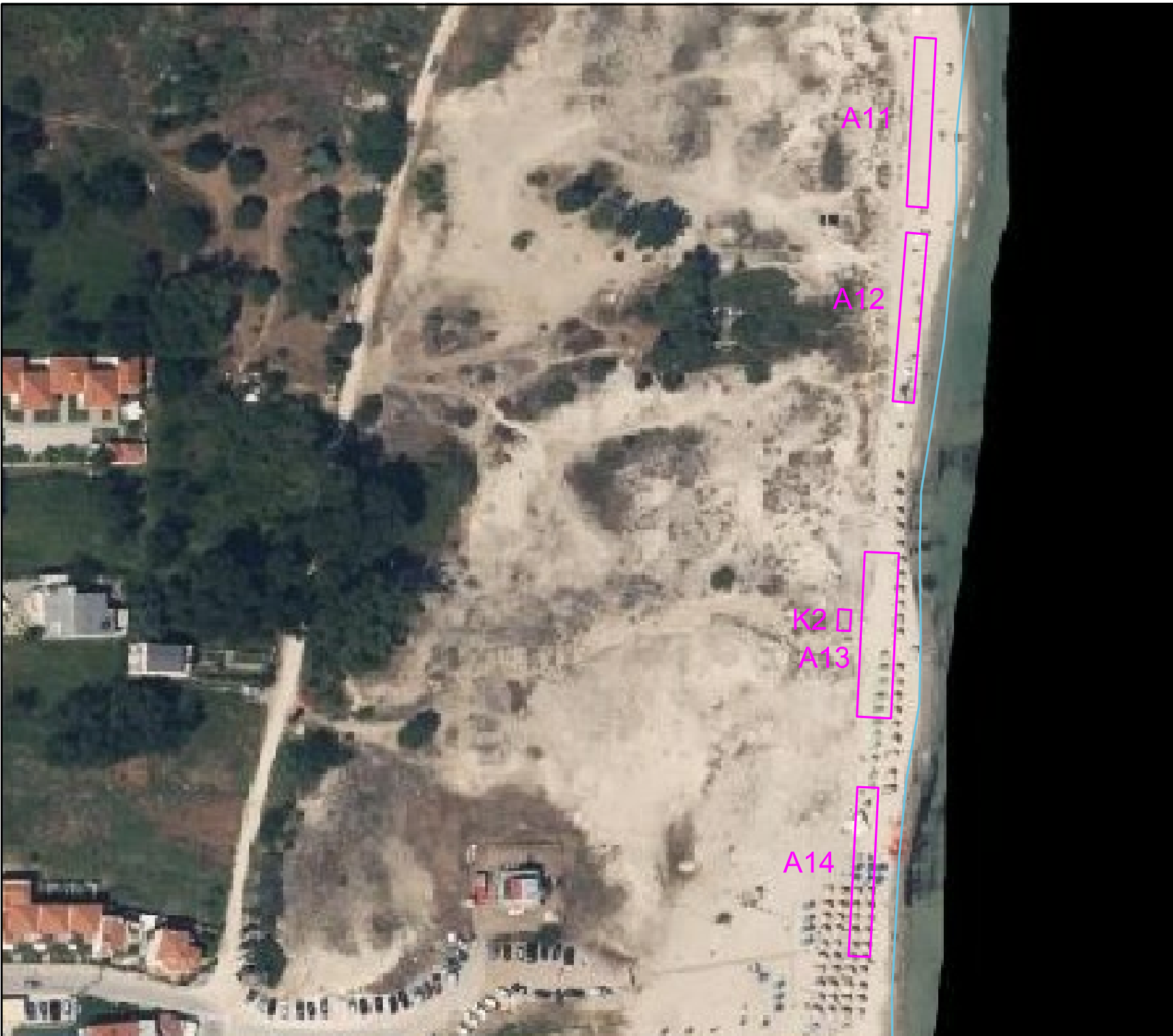

ΘΕΣΗ Α11			
ΣΗΜΕΙΟ	X	Y	ΜΗΚΟΣ
A	563843.17	4507847.27	40.00
B	563841.20	4507807.32	
Γ	563836.20	4507807.56	5.00
Δ	563838.18	4507847.52	40.00
A	563843.17	4507847.27	5.00
E = 200.00 μ2			

ΘΕΣΗ Α12			
ΣΗΜΕΙΟ	X	Y	ΜΗΚΟΣ
A	563841.06	4507801.03	40.00
B	563837.87	4507761.16	
Γ	563832.88	4507761.56	5.00
Δ	563836.08	4507801.43	40.00
A	563841.06	4507801.03	5.00
E = 200.00 μ2			

ΘΕΣΗ Α13			
ΣΗΜΕΙΟ	X	Y	ΜΗΚΟΣ
A	563834.32	4507725.60	39.06
B	563832.44	4507686.58	
Γ	563824.45	4507686.97	8.00
Δ	563826.33	4507725.98	39.06
A	563834.32	4507725.60	8.00
E = 312.50 μ2			

ΘΕΣΗ Κ2			
ΣΗΜΕΙΟ	X	Y	ΜΗΚΟΣ
E	563823.07	4507712.24	5.00
Z	563822.83	4507707.25	
H	563819.83	4507707.39	3.00
Θ	563820.07	4507712.39	5.00
E	563823.07	4507712.24	3.00
E = 15.00 μ2			

ΘΕΣΗ Α14			
ΣΗΜΕΙΟ	X	Y	ΜΗΚΟΣ
A	563829.49	4507670.18	40.00
B	563827.52	4507630.23	
Γ	563822.53	4507630.47	5.00
Δ	563824.50	4507670.42	40.00
A	563829.49	4507670.18	5.00
E = 200.00 μ2			

ΤΚ ΠΑΝΑΓΙΑΣ

ΦΕΚ 561Δ/31-10-83
 ΦΕΚ 151Δ/27-2-84



ΘΕΣΗ Α5			
ΣΗΜΕΙΟ	X	Y	ΜΗΚΟΣ
Α	563889,25	4508147,31	24,00
Β	563884,96	4508123,70	5,00
Γ	563880,04	4508124,59	24,00
Δ	563884,33	4508148,21	5,00
Α	563889,25	4508147,31	24,00
Ε = 120,00 μ2			

ΘΕΣΗ Α8			
ΣΗΜΕΙΟ	X	Y	ΜΗΚΟΣ
Α	563866,16	4508006,85	40,00
Β	563859,19	4507967,46	5,00
Γ	563854,26	4507968,33	40,00
Δ	563861,24	4508007,72	5,00
Α	563866,16	4508006,85	40,00
Ε = 200,00 μ2			

ΘΕΣΗ Α6			
ΣΗΜΕΙΟ	X	Y	ΜΗΚΟΣ
Α	563884,14	4508119,78	24,00
Β	563879,65	4508096,21	5,00
Γ	563874,74	4508097,14	24,00
Δ	563879,23	4508120,72	5,00
Α	563884,14	4508119,78	24,00
Ε = 120,00 μ2			

ΘΕΣΗ Α9			
ΣΗΜΕΙΟ	X	Y	ΜΗΚΟΣ
Α	563858,94	4507963,44	40,00
Β	563851,96	4507924,06	5,00
Γ	563847,04	4507924,93	40,00
Δ	563854,01	4507964,32	5,00
Α	563858,94	4507963,44	40,00
Ε = 200,00 μ2			

ΘΕΣΗ ΘΜ3			
ΣΗΜΕΙΟ	X	Y	ΜΗΚΟΣ
Α	563878,34	4508088,17	10,00
Β	563876,52	4508078,34	5,00
Γ	563871,60	4508079,24	10,00
Δ	563873,43	4508089,08	5,00
Α	563878,34	4508088,17	10,00
Ε = 50,00 μ2			

ΘΕΣΗ Α10			
ΣΗΜΕΙΟ	X	Y	ΜΗΚΟΣ
Α	563848,65	4507919,61	30,00
Β	563843,06	4507890,13	15,00
Γ	563828,32	4507892,93	30,00
Δ	563833,91	4507922,41	15,00
Α	563848,65	4507919,61	30,00
Ε = 450,00 μ2			

ΘΕΣΗ Α7			
ΣΗΜΕΙΟ	X	Y	ΜΗΚΟΣ
Α	563874,49	4508070,27	60,00
Β	563866,19	4508010,84	5,50
Γ	563860,74	4508011,61	60,00
Δ	563869,04	4508071,03	5,50
Α	563874,49	4508070,27	60,00
Ε = 330,00 μ2			

ΤΚ ΠΑΝΑΓΙΑΣ

ΦΕΚ 561Δ/31-10-83
ΦΕΚ 151Δ/27-2-84



ΘΕΣΗ Α22			
ΣΗΜΕΙΟ	X	Y	ΜΗΚΟΣ
A	553157.58	4492469.30	10.00
B	553147.58	4492469.30	30.00
Γ	553147.92	4492499.30	10.00
Δ	553157.92	4492499.30	30.00
A	553157.58	4492469.30	
E = 300.00 μ2			

ΨΙΛΗ ΑΜΜΟΣ
ΦΕΚ 106Δ/23-5-201