



**ΕΛΛΗΝΙΚΗ ΔΗΜΟΚΡΑΤΙΑ**

**ΥΠΟΥΡΓΕΙΟ ΕΘΝΙΚΗΣ ΟΙΚΟΝΟΜΙΑΣ**

**ΚΑΙ ΟΙΚΟΝΟΜΙΚΩΝ**

**ΓΕΝΙΚΗ ΓΡΑΜΜΑΤΕΙΑ ΔΗΜΟΣΙΑΣ ΠΕΡΙΟΥΣΙΑΣ**

**ΓΕΝΙΚΗ ΔΙΕΥΘΥΝΣΗ ΔΗΜΟΣΙΑΣ ΠΕΡΙΟΥΣΙΑΣ**

**ΚΑΙ ΚΟΙΝΩΦΕΛΩΝ ΠΕΡΙΟΥΣΙΩΝ**

**ΚΤΗΜΑΤΙΚΗ ΥΠΗΡΕΣΙΑ ΚΑΒΑΛΑΣ**

Δήμος Θάσου  
Αρ.Πρ. : 7253  
Ημ.Πρ. : 31/03/2025

ΑΔΑ: 6ΗΔΨΗ-6ΔΡ

Αρ.Πρωτ.Κτημ.: 42494 ΕΞΕ 2025  
Ημ/νία: 31/03/2025

Ταχ. Δ/νση :Εθ. Αντιστάσεως 20, Διοικητήριο  
ΤΚ :65110  
Ηλεκτρ. Ταχ. :ky-kavalas@gspp.gr  
Πληροφορίες :Αντωνοπούλου Ελένη  
Τηλέφωνο :2513510823

**ΔΙΑΚΗΡΥΞΗ ΕΠΑΝΑΛΗΠΤΙΚΗΣ ΔΗΜΟΠΡΑΣΙΑΣ  
ΤΗΣ ΠΡΟΪΣΤΑΜΕΝΗΣ  
ΤΗΣ ΚΤΗΜΑΤΙΚΗΣ ΥΠΗΡΕΣΙΑΣ ΚΑΒΑΛΑΣ  
ΓΙΑ ΠΡΟΣΚΛΗΣΗ ΕΚΔΗΛΩΣΗΣ ΕΝΔΙΑΦΕΡΟΝΤΟΣ  
ΜΕ ΘΕΜΑ ΤΗΝ ΠΑΡΑΧΩΡΗΣΗ ΤΟΥ ΔΙΚΑΙΩΜΑΤΟΣ ΑΠΛΗΣ ΧΡΗΣΗΣ  
ΑΙΓΙΑΛΟΥ & ΚΟΙΝΟΧΡΗΣΤΗΣ ΠΑΡΑΛΙΑΣ ΜΕ ΗΛΕΚΤΡΟΝΙΚΗ ΔΗΜΟΠΡΑΣΙΑ  
ΣΕ ΘΕΣΕΙΣ ΤΗΣ Π.Ε. ΚΑΒΑΛΑΣ**

Έχοντας υπόψη:

1. Τις διατάξεις του άρθρου 10 του ν. 5092/2024 (Α' 33) «Όροι αξιοποίησης της δημόσιας περιουσίας στις παραθαλάσσιες περιοχές και άλλες διατάξεις», όπως ισχύει.
2. Τις διατάξεις της υπ' αριθμ. 57878ΕΞ2024/22-04-2024(ΦΕΚ 2419Β'/22-04-2024) Κοινής κοινής απόφασης των Υπουργών Εθνικής Οικονομίας και Οικονομικών & Περιβάλλοντος και Ενέργειας.
3. Τις διατάξεις της υπ' αριθμ. 58972ΕΞ2024/23-04-2024(ΦΕΚ 2425Β'/23-04-2024) απόφασης των Υπουργών Εθνικής Οικονομίας και Οικονομικών & Ψηφιακής Διακυβέρνησης, όπως ισχύει.
4. Την υπ' αριθμ.6426/ΕΞ2025/15-1-2025 (ΑΔΑ: 637ΓΗ-1ΒΘ) απόφαση του αρμοδίου οργάνου του Υπουργείου Εθνικής Οικονομίας και Οικονομικών του άρθρου 9 παρ. 1 του Ν. 5092/2024, σύμφωνα με την οποία ορίζονται τα τμήματα αιγιαλού και παραλίας που επιτρέπεται να παραχωρηθούν για

- απλή χρήση κατόπιν πλειοδοτικής δημοπρασίας έτους 2025.
5. Την υπ' αριθ. 31498/ΕΞ2025/20-2-2025 (ΑΔΑ:ΨΖ3ΙΗ-6ΞΝ) Τροποποίηση-συμπλήρωση της ανωτέρω Απόφασης της Γενικής Δ/νσης Δημόσιας Περιουσίας & Κοινωφελών Περιουσιών με θέμα «Καθορισμός των τμημάτων αιγιαλού και παραλίας που επιτρέπεται να παραχωρηθούν για απλή χρήση κατόπιν πλειοδοτικής δημοπρασίας έτους 2025».
  6. Την υπ' αριθ.38419/ΕΞ2025/05-3-2025 (ΑΔΑ:Ψ0Δ1Η-ΦΜΟ) Τροποποίηση-συμπλήρωση της υπ'αρ.6426/ΕΞ2025/15-1-2025 (ΑΔΑ:637ΓΗ-1ΒΘ) Απόφασης της Γενικής Διεύθυνσης Δημόσιας Περιουσίας & Κοινωφελών Περιουσιών με θέμα «Καθορισμός των τμημάτων αιγιαλού και παραλίας που επιτρέπεται να παραχωρηθούν για απλή χρήση κατόπιν πλειοδοτικής δημοπρασίας έτους 2025».
  7. Τις διατάξεις του Π.Δ. 142/2017 "Όργανισμός του Υπουργείου Οικονομικών" (181 Α').
  8. Το υπ. αρ.πρωτ. 3853/7-2-2025 έγγραφο του Ο.ΦΥ.ΠΕ.Κ.Α, Διεύθυνση Διαχείρισης Προστατευόμενων Περιοχών Α' Τομέα Μονάδα Διαχείρισης Εθνικών Πάρκων Νέστου - Βιστωνίδας και Ροδόπης.
  9. Το υπ. αρ.πρωτ. 106513/11-3-2025 έγγραφο της Εφορείας Αρχαιοτήτων Καβάλας.
  10. Το υπ. αρ.πρωτ. 21966/17-3-2025 έγγραφο του Γραφείου Εναλίων Αρχαιοτήτων Βορείου Ελλάδας.
  11. Την υπ. αρ. 60314ΕΞ2024/25-4-2024 (ΑΔΑ:66ΒΞΗ-ΘΥΙ) (ΦΕΚ 2516/2024 Β') απόφαση του Υπουργού Εθνικής Οικονομίας και Οικονομικών με θέμα «Εξειδίκευση του μαθηματικού τύπου των συντελεστών βαρύτητας δραστηριότητας της παραγράφου 5 του αρθ. 10του ν. 5092/2024 για την παραχώρηση απλής χρήσης τμήματος αιγιαλού και παραλίας».
  12. Τη με αριθ. 26484 ΑΠΑ 2025/05-03-2025 (ΑΔΑ: 910ΙΗ-3ΒΦ) Διακήρυξη Δημοπρασίας της Προϊσταμένης της Κτηματικής Υπηρεσίας Καβάλας, με θέμα την παραχώρηση του δικαιώματος απλής χρήσης αιγιαλού και παραλίας με ηλεκτρονική δημοπρασία, σε θέσεις των Δήμων της Π.Ε. Καβάλας.
  13. Την με αρ. πρωτ. 42317/31-03-2025 (ΑΔΑ: 99ΤΓΗ-ΒΡ0) απόφαση επανάληψης των δημοπρασιών που διεξήχθησαν στις 28-03-2025 και στις 31-03-2025.

**Διακηρύσσει ότι :**

Με τους όρους και τις υποχρεώσεις της **με αριθμ. πρωτ. 26484 ΑΠΑ 2025/05-03-2025 (ΑΔΑ: 910ΙΗ-3ΒΦ)** αρχικής Διακήρυξης Πλειοδοτικής Δημοπρασίας της Προϊσταμένης της Κτηματικής Υπηρεσίας Καβάλας επαναλαμβάνεται η δημοπρασία την **7η** του μηνός **Απριλίου** του έτους **2025**, ημέρα **Δευτέρα** και με ώρα έναρξης **9:00** π.μ., για την παραχώρηση του δικαιώματος απλής χρήσης αιγιαλού και κοινόχρηστης παραλίας, σε θέσεις της Π.Ε. Καβάλας (Δήμο Θάσου και Δήμο Παγγαίου), όπως αυτές αναλυτικά περιγράφονται παρακάτω, ανά Δήμο:

**Α.ΥΠΟ ΔΗΜΟΠΡΑΤΗΣΗ ΘΕΣΕΙΣ ΗΛΕΚΤΡΟΝΙΚΗΣ ΔΗΜΟΠΡΑΣΙΑΣ****Α1. Υπό δημοπράτηση θέσεις (επιφάνεια – σκοπός - τιμή εκκίνησης)  
Δήμος Θάσου της Π.Ε. Καβάλας**

**ΚΩΔΙΚΟΣ ΘΕΣΗΣ ΚΑΒΑΘΑ8:** Νέος Πρίνος, Δασύλλιο Πρίνου Δήμου Θάσου, συνολικού εμβαδού **E=50** τ.μ., με σκοπό παραχώρησης την τοποθέτηση ομπρελών ξαπλωστών και με τιμή εκκίνησης **900,00€/έτος**.

**ΔΙΑΡΚΕΙΑ ΠΑΡΑΧΩΡΗΣΗΣ: 1 έτος**

**ΣΥΝΤΕΤΑΓΜΕΝΕΣ:**

**ΟΜΠΡΕΛΕΣ – ΞΑΠΛΩΣΤΡΕΣ:**

- A) X=547892.0287, Ψ= 4512082.3952
- B) X=547914.0087, Ψ= 4512070.4852
- Γ) X=547913.0587, Ψ= 4512068.7252
- Δ) X=547891.0787, Ψ=4512080.6352

**Α2. Υπό δημοπράτηση θέσεις (επιφάνεια – σκοπός - τιμή εκκίνησης)  
Δήμος Παγγαίου της Π.Ε. Καβάλας**

**ΚΩΔΙΚΟΣ ΘΕΣΗΣ ΚΑΒΑΠΑ61:** Παραλία Οφρυνίου, Δήμου Παγγαίου, συνολικού εμβαδού **E=100** τ.μ., με σκοπό παραχώρησης την τοποθέτηση ομπρελών ξαπλωστών και με τιμή εκκίνησης **1.210,00€/έτος**.

**ΔΙΑΡΚΕΙΑ ΠΑΡΑΧΩΡΗΣΗΣ: 1 έτος**

**ΣΥΝΤΕΤΑΓΜΕΝΕΣ:**

**ΟΜΠΡΕΛΕΣ – ΞΑΠΛΩΣΤΡΕΣ:**

- A) X=491617.3378, Ψ=4512128.3284
- B) X=491631.9668, Ψ=4512114.6884
- Γ) X=491635.3768, Ψ=4512118.3454
- Δ) X=491620.7468, Ψ=4512131.9854

**ΚΩΔΙΚΟΣ ΘΕΣΗΣ ΚΑΒΑΠΑ63:** Παραλία Οφρυνίου, Δήμου Παγγαίου, συνολικού εμβαδού **E=500** τ.μ., με σκοπό παραχώρησης την τοποθέτηση ομπρελών ξαπλωστών και με τιμή εκκίνησης **6.050,00€/έτος**.

**ΔΙΑΡΚΕΙΑ ΠΑΡΑΧΩΡΗΣΗΣ: 1 έτος****ΣΥΝΤΕΤΑΓΜΕΝΕΣ:****ΟΜΠΡΕΛΕΣ – ΞΑΠΛΩΣΤΡΕΣ:**

- A) X=491753.0937, Ψ=4511998.1551
- B) X=491788.0200, Ψ=4511966.2600
- Γ) X=491775.3621, Ψ=4511952.8123
- Δ) X=491769.0600, Ψ=4511958.4100
- E) X=491775.6900, Ψ=4511965.8800
- Z) X=491747.0541, Ψ=4511991.3687

**ΚΩΔΙΚΟΣ ΘΕΣΗΣ ΚΑΒΑΠΑ64:** Παραλία Οφρυνίου, Δήμου Παγγαίου, συνολικού εμβαδού E=15 τ.μ., με σκοπό παραχώρησης την τοποθέτηση τροχήλατου αναψυκτηρίου και με τιμή εκκίνησης 1.200,00€/έτος.

**ΔΙΑΡΚΕΙΑ ΠΑΡΑΧΩΡΗΣΗΣ: 1 έτος****ΣΥΝΤΕΤΑΓΜΕΝΕΣ:****ΤΡΟΧΗΛΑΤΟ ΑΝΑΨΥΚΤΗΡΙΟ:**

- A) X=491865.19, Ψ=4511929.68
- B) X=491869.05, Ψ=4511926.51
- Γ) X=491867.15, Ψ=4511924.19
- Δ) X=491863.28, Ψ=4511927.36

**ΚΩΔΙΚΟΣ ΘΕΣΗΣ ΚΑΒΑΠΑ65:** Παραλία Οφρυνίου, Δήμου Παγγαίου, συνολικού εμβαδού E=450 τ.μ., με σκοπό παραχώρησης την τοποθέτηση ομπρελών ξαπλωστρών και με τιμή εκκίνησης 5.445,00€/έτος.

**ΔΙΑΡΚΕΙΑ ΠΑΡΑΧΩΡΗΣΗΣ: 1 έτος****ΣΥΝΤΕΤΑΓΜΕΝΕΣ:****ΟΜΠΡΕΛΕΣ – ΞΑΠΛΩΣΤΡΕΣ:**

- A) X=491852.72, Ψ=4511928.29
- B) X=491872.02, Ψ=4511912.41
- Γ) X=491860.59, Ψ=4511898.51
- Δ) X=491841.28, Ψ=4511914.39

**ΚΩΔΙΚΟΣ ΘΕΣΗΣ ΚΑΒΑΠΑ66:** Παραλία Οφρυνίου, Δήμου Παγγαίου, συνολικού εμβαδού E=500 τ.μ., με σκοπό παραχώρησης την τοποθέτηση ομπρελών ξαπλωστρών και με τιμή εκκίνησης 6.050,00€/έτος.

**ΔΙΑΡΚΕΙΑ ΠΑΡΑΧΩΡΗΣΗΣ: 1 έτος****ΣΥΝΤΕΤΑΓΜΕΝΕΣ:****ΟΜΠΡΕΛΕΣ – ΞΑΠΛΩΣΤΡΕΣ:**

- A) X=491837.47, Ψ=4511909.75
- B) X=491856.78, Ψ=4511893.87
- Γ) X=491844.07, Ψ=4511878.43
- Δ) X=491824.77, Ψ=4511894.31

**ΚΩΔΙΚΟΣ ΘΕΣΗΣ ΚΑΒΑΠΑ69:** Παραλία Οφρυνίου, Δήμου Παγγαίου, συνολικού εμβαδού  $E=14$  τ.μ., με σκοπό παραχώρησης την τοποθέτηση Θαλάσσιων Μέσων Αναψυχής και με τιμή εκκίνησης 210,00€/έτος.

**ΔΙΑΡΚΕΙΑ ΠΑΡΑΧΩΡΗΣΗΣ: 1 έτος**

**ΣΥΝΤΕΤΑΓΜΕΝΕΣ:**

**ΘΑΛΑΣΣΙΑ ΜΕΣΑ ΑΝΑΨΥΧΗΣ:**

- A)  $X=492858.229$ ,  $\Psi=4511314.209$
- B)  $X=492859.419$ ,  $\Psi=4511317.12$
- Γ)  $X=492863.388$ ,  $\Psi=4511315.929$
- Δ)  $X=492862.197$ ,  $\Psi=4511312.622$

**ΚΩΔΙΚΟΣ ΘΕΣΗΣ ΚΑΒΑΠΑ73:** Παραλία Κάρυανης, Δήμου Παγγαίου, συνολικού εμβαδού  $E=500$  τ.μ., με σκοπό παραχώρησης την τοποθέτηση ομπρελών ξαπλωστρών και με τιμή εκκίνησης 5.550,00€/έτος.

**ΔΙΑΡΚΕΙΑ ΠΑΡΑΧΩΡΗΣΗΣ: 1 έτος**

**ΣΥΝΤΕΤΑΓΜΕΝΕΣ:**

**ΟΜΠΡΕΛΕΣ – ΞΑΠΛΩΣΤΡΕΣ:**

- A)  $X=497848.956$ ,  $\Psi=4509252.669$
- B)  $X=497877.853$ ,  $\Psi=4509241.445$
- Γ)  $X=497872.013$ ,  $\Psi=4509226.411$
- Δ)  $X=497843.116$ ,  $\Psi=4509237.634$

**ΚΩΔΙΚΟΣ ΘΕΣΗΣ ΚΑΒΑΠΑ78:** Παραλία Μυρτοφύτου, Δήμου Παγγαίου, συνολικού εμβαδού  $E=500$  τ.μ., με σκοπό παραχώρησης την τοποθέτηση ομπρελών ξαπλωστρών και με τιμή εκκίνησης 5.550,00€/έτος.

**ΔΙΑΡΚΕΙΑ ΠΑΡΑΧΩΡΗΣΗΣ: 1 έτος**

**ΣΥΝΤΕΤΑΓΜΕΝΕΣ:**

**ΟΜΠΡΕΛΕΣ – ΞΑΠΛΩΣΤΡΕΣ:**

- A)  $X=514868.773$ ,  $\Psi=4511868.662$
- B)  $X=514900.685$ ,  $\Psi=4511895.442$
- Γ)  $X=514908.399$ ,  $\Psi=4511886.25$
- Δ)  $X=514876.487$ ,  $\Psi=4511859.47$

**ΚΩΔΙΚΟΣ ΘΕΣΗΣ ΚΑΒΑΠΑ79:** Παραλία Μυρτοφύτου, Δήμου Παγγαίου, συνολικού εμβαδού  $E=500$  τ.μ., με σκοπό παραχώρησης την τοποθέτηση ομπρελών ξαπλωστρών και με τιμή εκκίνησης 5.550,00€/έτος.

**ΔΙΑΡΚΕΙΑ ΠΑΡΑΧΩΡΗΣΗΣ: 1 έτος**

**ΣΥΝΤΕΤΑΓΜΕΝΕΣ:**

**ΟΜΠΡΕΛΕΣ – ΞΑΠΛΩΣΤΡΕΣ:**

- A)  $X=514904.704$ ,  $\Psi=4511899.466$
- B)  $X=514936.936$ ,  $\Psi=4511925.861$
- Γ)  $X=514944.538$ ,  $\Psi=4511916.576$
- Δ)  $X=514912.306$ ,  $\Psi=4511890.182$

**ΚΩΔΙΚΟΣ ΘΕΣΗΣ ΚΑΒΑΠΑ82:** Παραλία Ν. Περάμου, Δήμου Παγγαίου, συνολικού εμβαδού  $E=182,48$  τ.μ., με σκοπό παραχώρησης την τοποθέτηση ομπρελών ξαπλωστών και με τιμή εκκίνησης 2.555,00€/έτος.

**ΔΙΑΡΚΕΙΑ ΠΑΡΑΧΩΡΗΣΗΣ: 1 έτος**  
**ΣΥΝΤΕΤΑΓΜΕΝΕΣ:**

**ΟΜΠΡΕΛΕΣ – ΞΑΠΛΩΣΤΡΕΣ:**

- A)  $X=525591.795$ ,  $\Psi=4520087.398$
- B)  $X=525599.742$ ,  $\Psi=4520086.012$
- Γ)  $X=525600.839$ ,  $\Psi=4520059.951$
- Δ)  $X=525594.242$ ,  $\Psi=4520062.351$

**ΚΩΔΙΚΟΣ ΘΕΣΗΣ ΚΑΒΑΠΑ83:** Παραλία Ν. Περάμου, Δήμου Παγγαίου, συνολικού εμβαδού  $E=500$  τ.μ., με σκοπό παραχώρησης την τοποθέτηση ομπρελών ξαπλωστών και με τιμή εκκίνησης 7.000,00€/έτος.

**ΔΙΑΡΚΕΙΑ ΠΑΡΑΧΩΡΗΣΗΣ: 1 έτος**  
**ΣΥΝΤΕΤΑΓΜΕΝΕΣ:**

**ΟΜΠΡΕΛΕΣ – ΞΑΠΛΩΣΤΡΕΣ:**

- A)  $X=523658.80$ ,  $\Psi=4517334.68$
- B)  $X=523627.76$ ,  $\Psi=4517325.04$
- Γ)  $X=523623.20$ ,  $\Psi=4517339.73$
- Δ)  $X=523654.23$ ,  $\Psi=4517349.38$

**ΚΩΔΙΚΟΣ ΘΕΣΗΣ ΚΑΒΑΠΑ84:** Παραλία Ν. Περάμου, Δήμου Παγγαίου, συνολικού εμβαδού  $E=500$  τ.μ., με σκοπό παραχώρησης την τοποθέτηση ομπρελών ξαπλωστών και με τιμή εκκίνησης 7.000,00€/έτος.

**ΔΙΑΡΚΕΙΑ ΠΑΡΑΧΩΡΗΣΗΣ: 1 έτος**  
**ΣΥΝΤΕΤΑΓΜΕΝΕΣ:**

**ΟΜΠΡΕΛΕΣ – ΞΑΠΛΩΣΤΡΕΣ:**

- A)  $X=523664.724$ ,  $\Psi=4517335.834$
- B)  $X=523659.596$ ,  $\Psi=4517360.302$
- Γ)  $X=523679.171$ ,  $\Psi=4517364.405$
- Δ)  $X=523684.299$ ,  $\Psi=4517339.937$

**ΚΩΔΙΚΟΣ ΘΕΣΗΣ ΚΑΒΑΠΑ85:** Παραλία Ν. Περάμου, Δήμου Παγγαίου, συνολικού εμβαδού  $E=500$  τ.μ., με σκοπό παραχώρησης την τοποθέτηση ομπρελών ξαπλωστών και με τιμή εκκίνησης 7.000,00€/έτος.

**ΔΙΑΡΚΕΙΑ ΠΑΡΑΧΩΡΗΣΗΣ: 1 έτος**  
**ΣΥΝΤΕΤΑΓΜΕΝΕΣ:**

**ΟΜΠΡΕΛΕΣ – ΞΑΠΛΩΣΤΡΕΣ:**

- A)  $X=523690.208$ ,  $\Psi=4517340.995$
- B)  $X=523685.079$ ,  $\Psi=4517365.463$
- Γ)  $X=523704.654$ ,  $\Psi=4517369.566$
- Δ)  $X=523709.782$ ,  $\Psi=4517345.098$

**ΚΩΔΙΚΟΣ ΘΕΣΗΣ ΚΑΒΑΠΑ86:** Παραλία Ν. Περάμου, Δήμου Παγγαίου, συνολικού εμβαδού  $E=500$  τ.μ., με σκοπό παραχώρησης την τοποθέτηση ομπρελών ξαπλωστρών και με τιμή εκκίνησης  $7.000,00\text{€}/\text{έτος}$ .

**ΔΙΑΡΚΕΙΑ ΠΑΡΑΧΩΡΗΣΗΣ: 1 έτος**

**ΣΥΝΤΕΤΑΓΜΕΝΕΣ:**

**ΟΜΠΡΕΛΕΣ – ΞΑΠΛΩΣΤΡΕΣ:**

A)  $X=523622.0297$ ,  $\Psi=4517323.2612$

B)  $X=523594.2482$ ,  $\Psi=4517314.6332$

Γ)  $X=523588.8449$ ,  $\Psi=4517330.7246$

Δ)  $X=523616.9378$ ,  $\Psi=4517339.6649$

**ΚΩΔΙΚΟΣ ΘΕΣΗΣ ΚΑΒΑΠΑ87:** Παραλία Οφρυνίου, Δήμου Παγγαίου, συνολικού εμβαδού  $E=222,77$  τ.μ., με σκοπό παραχώρησης την τοποθέτηση ομπρελών ξαπλωστρών και με τιμή εκκίνησης  $2.890,00\text{€}/\text{έτος}$ .

**ΔΙΑΡΚΕΙΑ ΠΑΡΑΧΩΡΗΣΗΣ: 1 έτος**

**ΣΥΝΤΕΤΑΓΜΕΝΕΣ:**

**ΟΜΠΡΕΛΕΣ – ΞΑΠΛΩΣΤΡΕΣ:**

A)  $X=492563.0432$ ,  $\Psi=4511395.8254$

B)  $X=492569.7493$ ,  $\Psi=4511407.1777$

Γ)  $X=492571.8911$ ,  $\Psi=4511411.1598$

Δ)  $X=492582.8292$ ,  $\Psi=4511405.6366$

E)  $X=492580.8364$ ,  $\Psi=4511402.1759$

Z)  $X=492575.2064$ ,  $\Psi=4511389.9147$

Η διάρκεια της παραχώρησης αρχίζει από την υπογραφή της σύμβασης παραχώρησης και λήγει όπως ειδικότερα ορίζεται ανωτέρω ανά θέση (κωδικό θέσης). Η δημοπρασία θα πραγματοποιηθεί με τον ίδιο τρόπο που πραγματοποιήθηκαν και οι αρχικές ηλεκτρονικές δημοπρασίες την 28 του μηνός Μαρτίου του έτους 2025, ημέρα Παρασκευή και με ώρα 9:00 π.μ. και την 31 του μηνός Μαρτίου του έτους 2025, ημέρα Δευτέρα και με ώρα 9:00 π.μ.

**Καβάλα, 31-03-2025**

**Η Προϊσταμένη**

**της Κτηματικής Υπηρεσίας**

**Μαρία Μάνου**

**Αγρ. Τοπογράφος Μηχανικός ΠΕ/Α'**

**Εγκρίνεται**  
**Καβάλα, 31-03-2025**  
**Η Προϊσταμένη της Κτηματικής Υπηρεσίας**  
**Μαρία Μάνου**  
**Αγρ. Τοπογράφος Μηχανικός ΠΕ/Α'**  
**Ακριβές Αντίγραφο**



Αεροφωτογραφική απεικόνιση του προς Παραχώρηση τμήματος Αιγιαλού  
[ΚΑΒΑΘΑ8]



Ιδιότητα:		
A/A	X	Y
0	547892.03	4512082.40
1	547914.01	4512070.49
2	547913.06	4512068.73
3	547891.08	4512080.64
4	547892.03	4512082.40

Αεροφωτογραφική απεικόνιση του προς Παραχώρηση τμήματος Αιγιαλού  
[ΚΑΒΑΠΑ61]

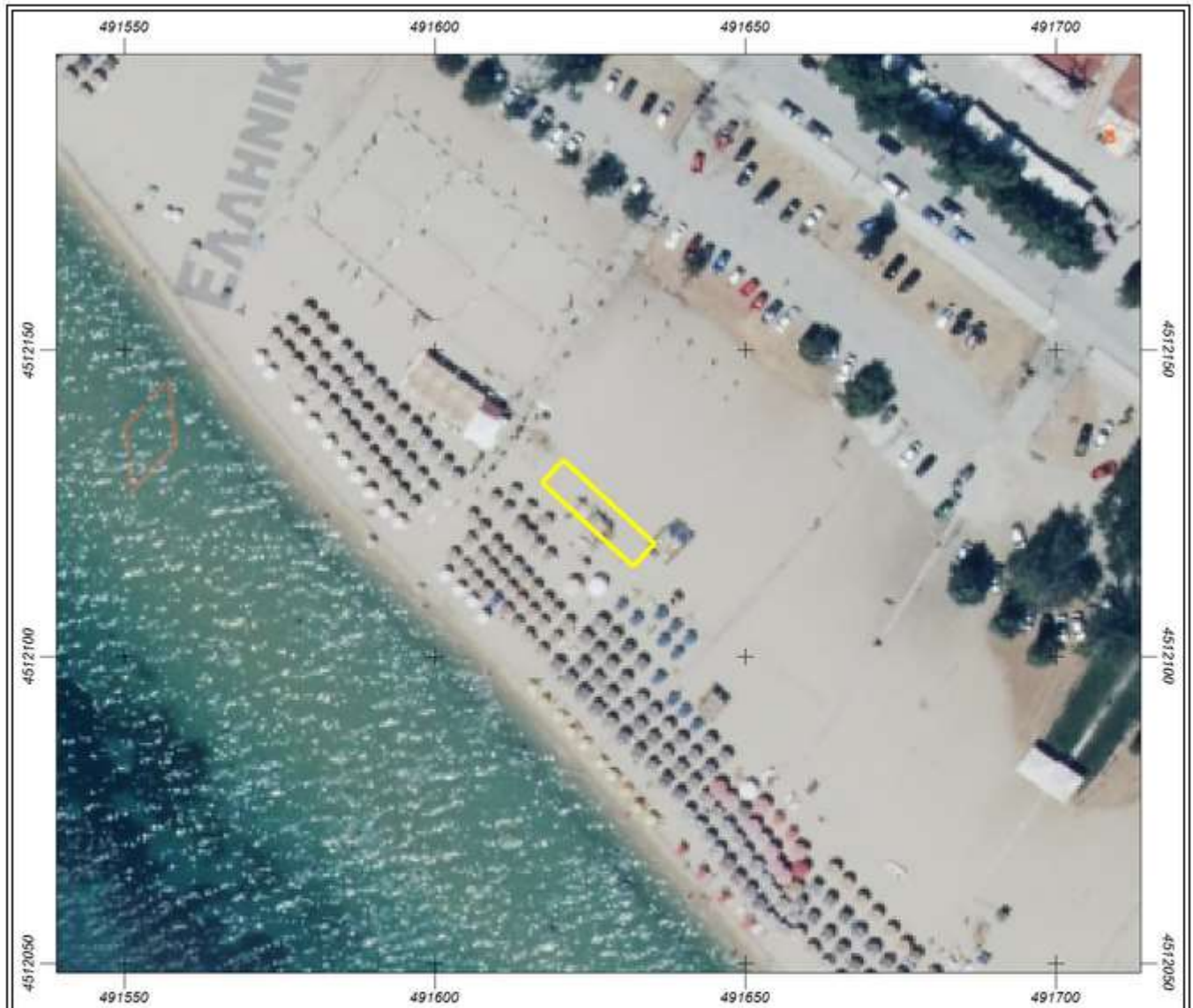

Ιδιότητα:		
A/A	X	Y
0	491617.34	4512128.33
1	491631.97	4512114.69
2	491635.38	4512118.35
3	491620.75	4512131.99
4	491617.34	4512128.33

Αεροφωτογραφική απεικόνιση του προς Παραχώρηση τμήματος Αιγιαλού  
[ΚΑΒΑΠΑ63]

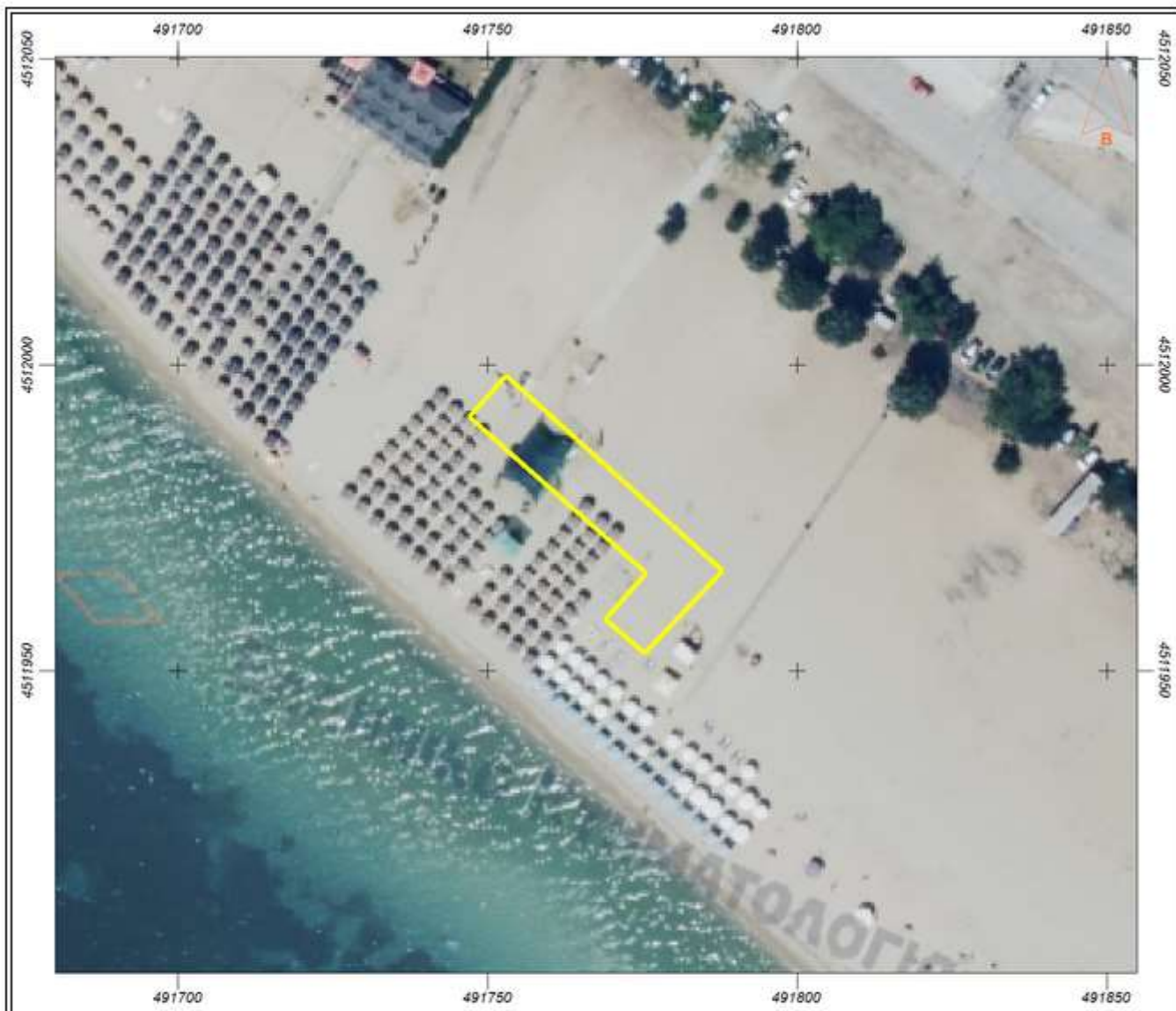

Ιδιότητα:		
A/A	X	Y
0	491753.09	4511998.16
1	491788.02	4511966.26
2	491775.36	4511952.81
3	491769.06	4511958.41
4	491775.69	4511965.88
5	491747.05	4511991.37

Αεροφωτογραφική απεικόνιση του προς Παραχώρηση τμήματος Αιγιαλού  
[ΚΑΒΑΠΑ64]



Ιδιότητα:		
A/A	X	Y
0	491865.19	4511929.68
1	491869.05	4511926.51
2	491867.15	4511924.19
3	491863.28	4511927.36
4	491865.19	4511929.68

Αεροφωτογραφική απεικόνιση του προς Παραχώρηση τμήματος Αιγιαλού  
[ΚΑΒΑΠΑ65]

Ιδιότητα:		
A/A	X	Y
0	491852.72	4511928.29
1	491872.02	4511912.41
2	491860.59	4511898.51
3	491841.28	4511914.39
4	491852.72	4511928.29

Αεροφωτογραφική απεικόνιση του προς Παραχώρηση τμήματος Αιγιαλού  
[ΚΑΒΑΠΑ66]



Ιδιότητα:		
A/A	X	Y
0	491837.47	4511909.75
1	491856.78	4511893.87
2	491844.07	4511878.43
3	491824.77	4511894.31
4	491837.47	4511909.75

Αεροφωτογραφική απεικόνιση του προς Παραχώρηση τμήματος Αιγιαλού  
[ΚΑΒΑΠΑ69]

Ιδιότητα:		
A/A	X	Y
0	492858.23	4511314.21
1	492859.42	4511317.12
2	492863.39	4511315.93
3	492862.20	4511312.62
4	492858.23	4511314.21

Αεροφωτογραφική απεικόνιση του προς Παραχώρηση τμήματος Αιγιαλού  
[ΚΑΒΑΠΑ73]



Ιδιότητα:		
A/A	X	Y
0	497848.96	4509252.67
1	497877.85	4509241.45
2	497872.01	4509226.41
3	497843.12	4509237.63
4	497848.96	4509252.67



Αεροφωτογραφική απεικόνιση του προς Παραχώρηση τμήματος Αιγιαλού  
[ΚΑΒΑΠΑ78]



Ιδιότητα:		
A/A	X	Y
0	514868.77	4511868.66
1	514900.68	4511895.44
2	514908.40	4511886.25
3	514876.49	4511859.47
4	514868.77	4511868.66

Αεροφωτογραφική απεικόνιση του προς Παραχώρηση τμήματος Αιγιαλού  
[ΚΑΒΑΠΑ79]

Ιδιότητα:		
A/A	X	Y
0	514904.70	4511899.47
1	514936.94	4511925.86
2	514944.54	4511916.58
3	514912.31	4511890.18
4	514904.70	4511899.47

Αεροφωτογραφική απεικόνιση του προς Παραχώρηση τμήματος Αιγιαλού  
[ΚΑΒΑΠΑ82]



Ιδιότητα:		
A/A	X	Y
0	525591.80	4520087.40
1	525599.74	4520086.01
2	525600.84	4520059.95
3	525594.24	4520062.35
4	525591.80	4520087.40

Αεροφωτογραφική απεικόνιση του προς Παραχώρηση τμήματος Αιγιαλού  
[ΚΑΒΑΠΑ83]



Ιδιότητα:		
A/A	X	Y
0	523658.80	4517334.68
1	523627.76	4517325.04
2	523623.20	4517339.73
3	523654.23	4517349.38
4	523658.80	4517334.68

Αεροφωτογραφική απεικόνιση του προς Παραχώρηση τμήματος Αιγιαλού  
[ΚΑΒΑΠΑ84]

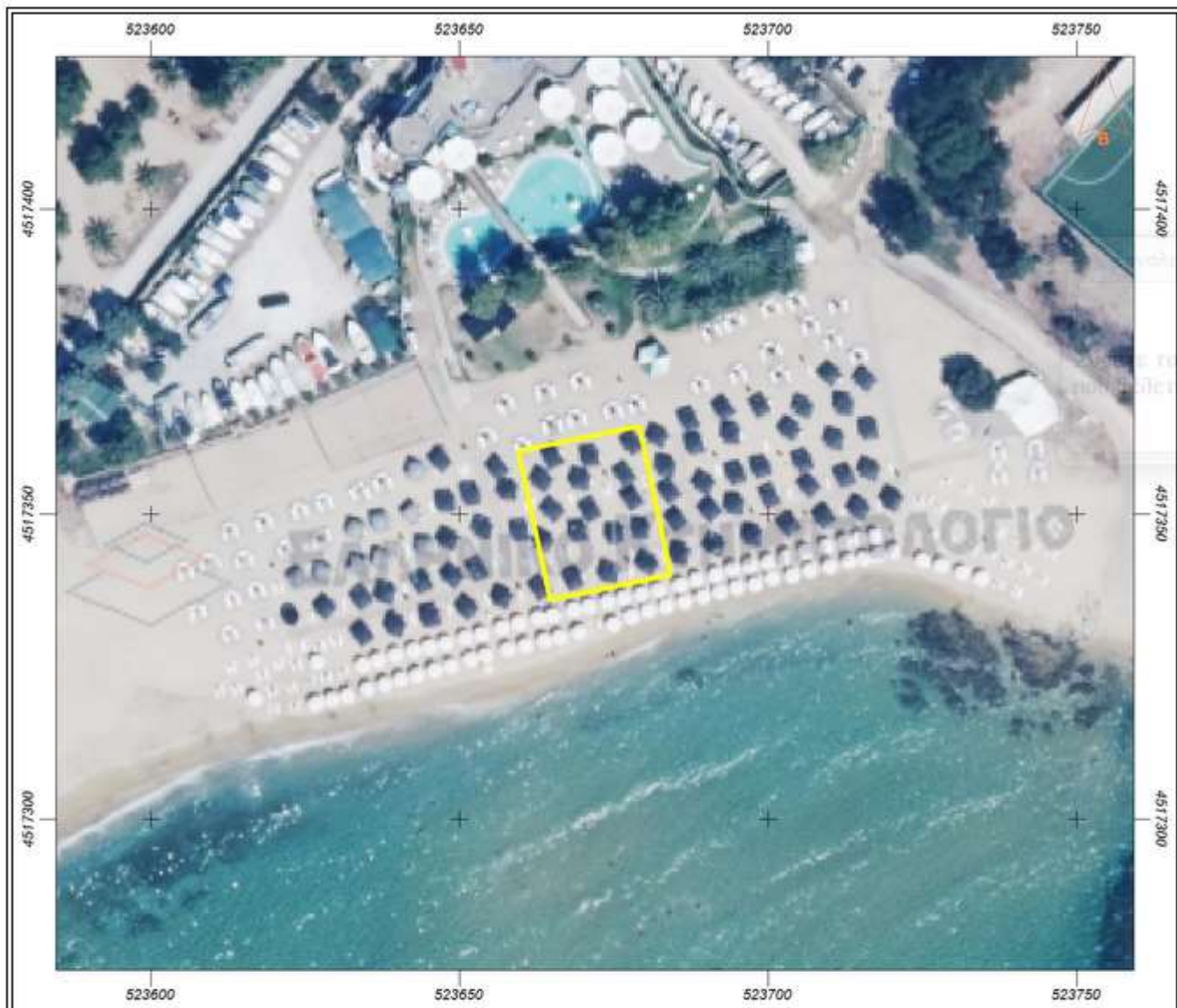

Ιδιότητα:		
A/A	X	Y
0	523664.72	4517335.83
1	523659.60	4517360.30
2	523679.17	4517364.41
3	523684.30	4517339.94
4	523664.72	4517335.83

Αεροφωτογραφική απεικόνιση του προς Παραχώρηση τμήματος Αιγιαλού  
[ΚΑΒΑΠΑ85]

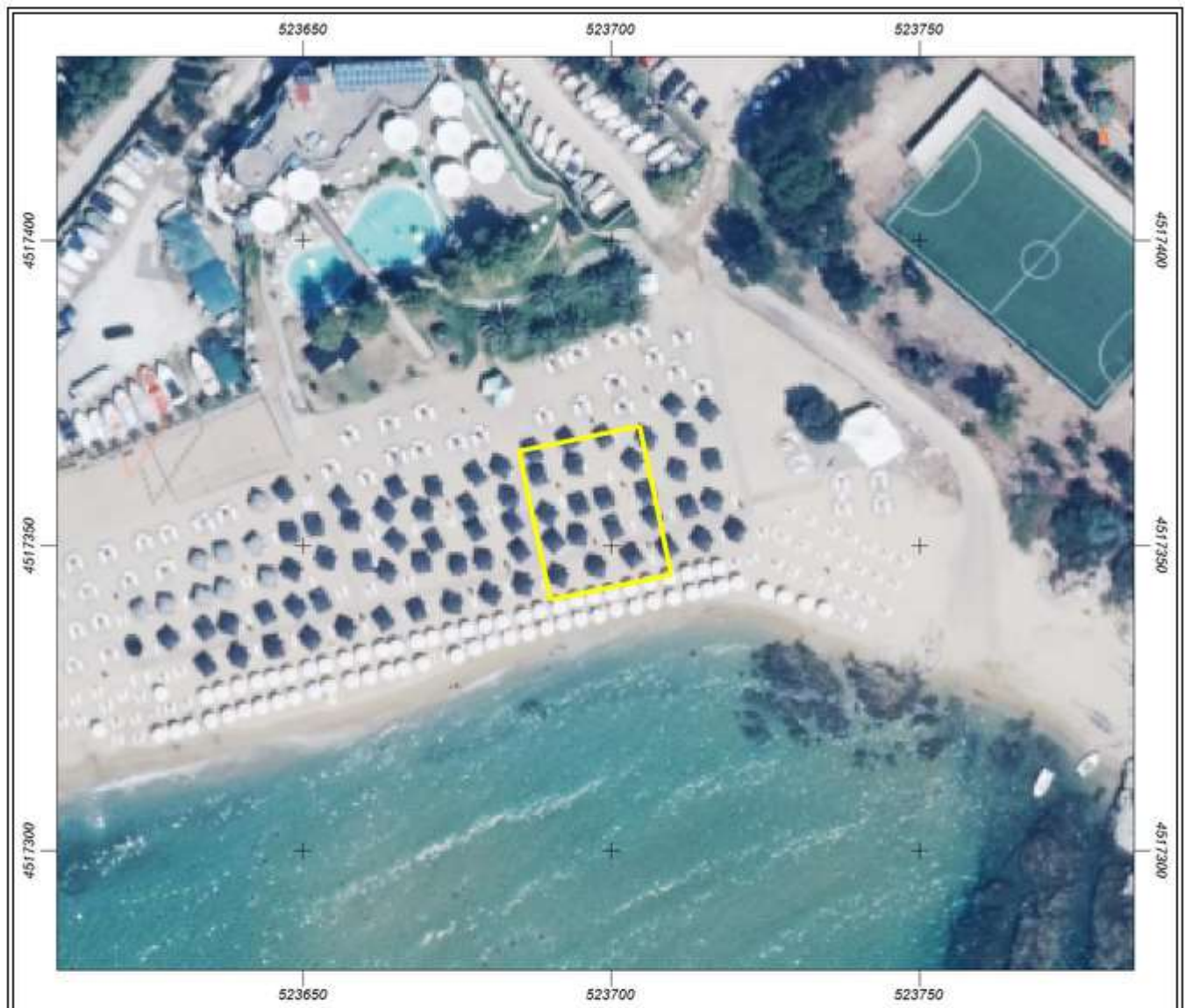

Ιδιότητα:		
A/A	X	Y
0	523690.21	4517341.00
1	523685.08	4517365.46
2	523704.65	4517369.57
3	523709.78	4517345.10
4	523690.21	4517341.00

Αεροφωτογραφική απεικόνιση του προς Παραχώρηση τμήματος Αιγιαλού  
[ΚΑΒΑΠΑ86]



Ιδιότητα:		
A/A	X	Y
0	523622.03	4517323.26
1	523594.25	4517314.63
2	523588.84	4517330.72
3	523616.94	4517339.66
4	523622.03	4517323.26

Αεροφωτογραφική απεικόνιση του προς Παραχώρηση τμήματος Αιγιαλού  
[ΚΑΒΑΠΑ87]

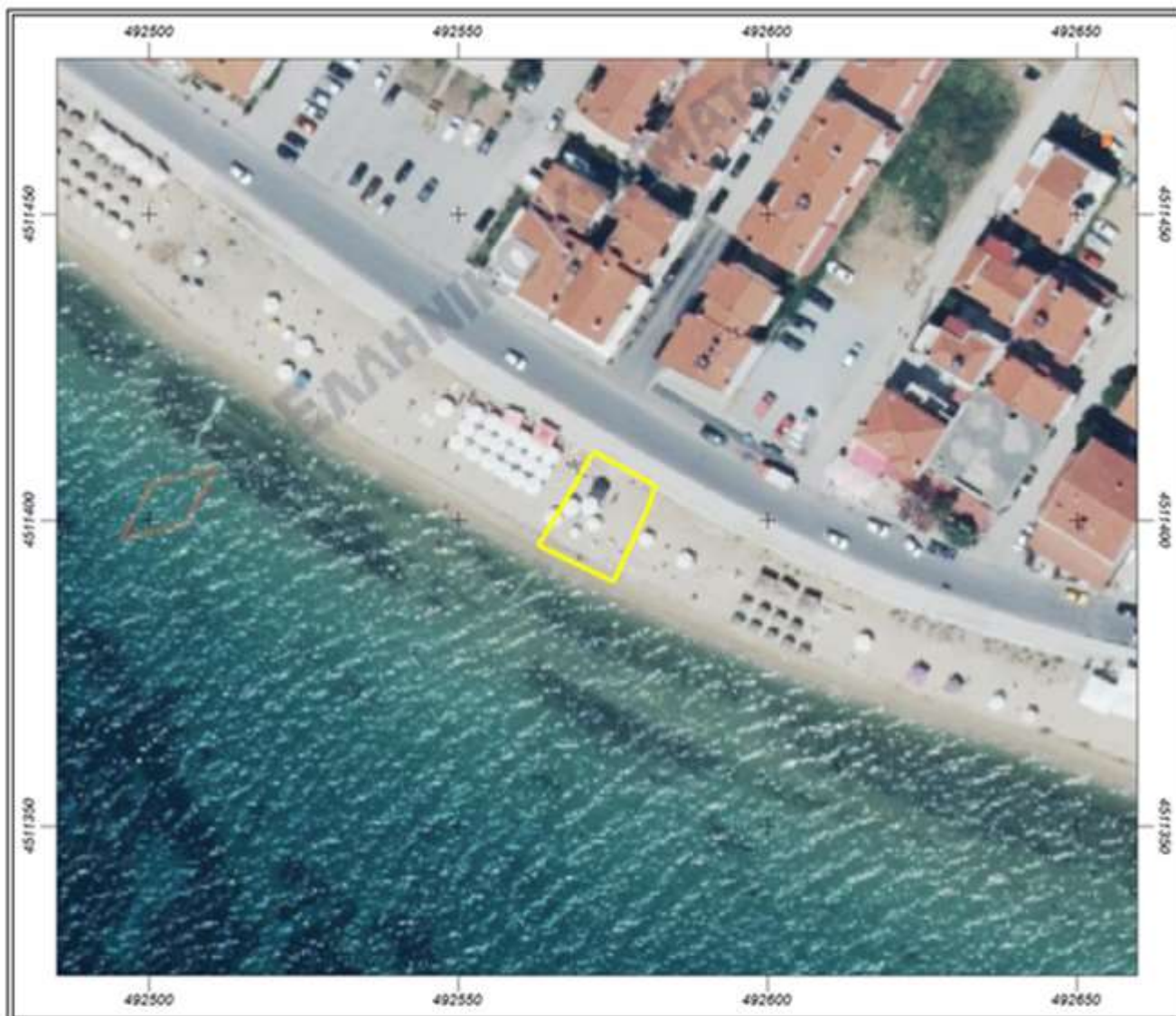

Ιδιότητα:		
A/A	X	Y
0	492563.04	4511395.83
1	492569.75	4511407.18
2	492571.89	4511411.16
3	492581.83	4511405.64
4	492580.84	4511402.18
5	492575.21	4511389.91
6	492563.04	4511395.83